Anno II | Cachoeira, 9 de Setembro de 1917 | Numero 98

Orgão Independente Litterario e Noticioso

O Cachoeirense

Collaboradores diversos

FUNDADOR: J. BARBOSA — DIRECTOR: OVIDIO DE CASTRO

Theatro

Pomposamente, foi festejado em o Theatro Municipal, a gloriosa data de 7 de Setembro. O Tiro Brasileiro desta cidade, que nesse dia depositou no coração do publico e na sua generosidade o seu modesto festival, teve a suprema ventura de ver o povo de Cachoeira accorrer em massa, para prestar o seu ajutorio, o seu pequeno contingente, demonstrando assim as suas sympathias pela util e patriotica sociedade.

A casa á cunha, bem demonstrou as sympathias de que goza no meio cachoeirense, o Tiro 432.

A's 5 horas da tarde, teve logar a passeata promovida pela Linha, na qual tomaram parte o Grupo Escolar, socios do Tiro, corporação musical "15 de Novembro" e grande massa de povo. Na margem esquerda, á passagem do «auri-verde pendão» foi elle, por gentis senhoritas, coberto de petalas de rosas: este facto fez correr um fremito de enthusiasmo no povo, que prorompeu em vivas.

Em frente o Paço Municipal, teve logar a cerimonia do descimento do pavilhão, orando ahi, o sr. Christovam Colombo Torres. Foi um acto curto, mas significativo e solemne. Em frente o Grupo Escolar teve logar o epilogo da bella passeata, orando o dr. Azevedo Castro, que por momento arrebatou com a sua palavra quente e energica, a já por esse tempo, compacta massa popular. Terminou assim, essa bella passeata civica, talvez a primeira levada a effeito em nossa terra.

A's 7 e meia, teve logar no Theatro Municipal, o inicio do espectaculo em beneficio da Linha de Tiro. Após a exhibição do "film" deu-se inicio á sessão civica.

Tomou assento no palco, toda a Directoria, fardada, e ao erguer do panno, foi ella vibrantemente ovacionada.

O sr. Presidente, abrindo a sessão, deu a palavra ao prof. João Palazzo, que por cerca de 40 minutos, entreteve o selecto e numeroso auditorio, discorrendo com muita felicidade sobre o 7 de Setembro. Ao terminar, foi o orador calorosamente applaudido. Seguiu-o com a palavra, o dr. Azevedo Castro, que tomando por thema o «Amor da Patria» numa linguagem meiga e amena, suave e timbrosa, por muito tempo enlevou a platéa. O illustre orador veio mais uma vez firmar o seu maximo talento e a sua primorosa intelligencia. Tambem, o publico, conhecedor não lhe regateou estrondosa salva de palmas, muito merecida.

Antes do encerramento da sessão, tomaram a palavra, da platéa, os jovens João Miranda, José Braga, Hugo, e o sr. Lindolpho Machado, digno director do Grupo, que com arrebatamento e patriotismo, vieram afirmar seu enthusiasmo, perante aquelle povo, constituinte da na'a, do que Cachoeira possue de mais selecto.

Terminada a sessão civica foi iniciado a execução das duas ultimas partes do programma, prehenchido por numeros variados. Os nossos gentis meninos e meninas, a quem se deve grande parte do successo obtido, sahiram-se galhardamente, recolhendo francos applausos do publico.

Não destacamos nomes; para nós, todos se sahiram bem, e estiveram na altura de representar para uma platéa culta, como a desse dia.

A' meia-noite e 15, terminou essa bella festa, com uma significativa apotheose allusiva ao grande dia. Após o espectaculo, houve na platéa do Theatro, um animado sarau, que se prolongou até alta madrugada.

Eis mais ou menos, em traços largos, o que foi essa festa, promovida pelo Tiro 432. Só quem teve a dita de assistil-a, poderá dizer se exageramos, quando afirmamos que esse festival esteve encantador e na altura do desenvolvimento deste povo.

PROVEM O AFFAMADO QUE VINHO DOUBLE CRÊME

TOMFORT

SUC. D' USINA LACT. UNIÃO

G. B. & C.

Cachoeira

Gazetilha

Grupo Escolar

Commemorou-se festivamente, no grupo escolar desta cidade, o dia 7 de Setembro. Constou o festejo de prelecção por membros da presidencia, canticos e recitativos pelos alumnos. A ella estiveram presentes os srs. dr. Azevedo Castro, Prefeito Municipal, Vigario da Parochia e demais representantes da nossa sociedade, os quaes sahiram bem impressionados com o rigor e capricho de que fazem uso naquelle estabelecimento os profs.

Relogio na Matriz

Conforme noticiamos em o numero passado, o sr. José Moreira Barbosa tomou a peito a louvavel ideia da collocação de um relogio na Matriz. Esse distincto moço já nos apresentou a lista com as primeiras assignaturas, para ser publicada e que é a seguinte:

José M. Barbosa	50$000
Mendes Irmãos	50$000
Bento José Fernandes	20$000
João Vieira de Barros Junior	20$000
João Thomaz	20$000
Francisco de Mello Machado	20$000
FranciscoNunes de Siqueira	20$000
«O Cachoeirense»	10$000
Pedro Alexandre de Sousa	10$000
João Raposo de Mello	10$000
Pedro Evangelista Pinto	5$000
José Duarte	5$000
Avelino Ventura	5$000
Faustino Moreira	5$000
Raul Gaspar deOliveira	5$000

Raid

Consta-nos que os rapazes do Tiro 432, pretendem levar a effeito no proximo dia 15 de Novembro, um raid á Lavrinhas. Acreditamos nisto, e temos certeza que elle será nesse dia uma bella realidade.

Enfermo

Já se acha em convalescença da molestia que o prostrou no leito, o sr. João Marcondes de Oliveira Sobrinho, digno industrial residente nesta cidade.

Caso raro

Ataliba, Ataulpa e Ataulpha Maciel, filhos do fallecido cel. Jeronymo Dias Maciel, nasceram em Patos, E. de Minas, minutos depois, uns aos outros, e contam hoje 19 annos. E' este um caso admiravel de trigemia.

Na parada effectuada no Rio de Janeiro, a maior da nossa historia, formaram 22.000 homens.

TEATRO MUNICIPAL

Cachoeira, 9 de Setembro de 1917 | Numero 98

Theatro

Pomposamente, foi festejado em o Theatro Municipal, a gloriosa data de 7 de Setembro. O Tiro Brasileiro desta cidade, que nesse dia depositou no coração do publico e na sua generosidade o seu modesto festival, teve a suprema ventura de ver o povo de Cachoeira accorrer em massa, para prestar o seu ajutorio, o seu pequeno contingente, demonstrando assim as suas sympathias pela util e patriotica sociedade.

A casa á cunha, bem demonstrou as sympathias de que goza no meio cachoeirense, o Tiro 432.

A's 5 horas da tarde, teve logar a passeata promovida pela Linha, na qual tomaram parte o Grupo Escolar, socios do Tiro, corporação musical "15 de Novembro" e grande massa de povo. Na margem esquerda, á passagem do «auri-verde pendão» foi elle, por gentis senhoritas, coberto de petalas de rosas : este facto fez correr um fremito de enthusiasmo no povo, que prorompeu em vivas.

Em frente o Paço Municipal, teve logar a cerimonia do descimento do pavilhão, orando ahi, o sr. Christovam Colombo Torres. Foi um acto curto, mas significativo e solemne. Em frente o Grupo Escolar teve logar o epilogo da bella passeata, orando o dr. Azevedo Castro, que por momento arrebatou com a sua palavra quente e energica, a já por esse tempo, compacta massa popular. Terminou assim, essa bella passeata civica, talvez a primeira levada a effeito em nossa terra.

A's 7 e meia, teve logar no Theatro Municipal, o inicio do espectaculo em beneficio da Linha de Tiro. Após a exhibição do "film" deu-se inicio á sessão civica.

Tomou asseuto no palco, toda a Directoria, fardada, e ao erguer do panno, foi ella vibrantemente ovacionada.

O sr. Presidente, abrindo a sessão, deu a palavra ao prof. João Palazzo, que por cerca de 40 minutos, entreteve o selecto e numeroso auditorio, discorrendo com muita felicidade sobre o 7 de Setembro. Ao terminar, foi o orador calorosamente applaudido. Seguiu-o com a palavra, o dr. Azevedo Castro, que tomando por thema o «Amor da Patria» numa linguagem meiga e amena, suave e timbrosa, por muito tempo enlevou a platéa. O illustre orador veio mais uma vez firmar o seu maximo talento e a sua primorosa intelligencia. Tambem, o publico, conhecedor não lhe resgateou estrondosa salva de palmas, muito merecida.

Antes do encerramento da sessão, tomaram a palavra, da platéa, os jovens João Miranda, José Braga, Hugo, e o sr. Lindolpho Machado, digno director do Grupo, que com arrebatamento e patriotismo, vieram afirmar seu enthusiasmo, perante aquelle povo, constituinte da nata, do que Cachoeira possue de mais selecto.

Terminada a sessão civica foi iniciado a execução das duas ultimas partes do programma, preenchido por numeros variados. Os nossos gentis meninos e meninas, a quem se deve grande parte do successo obtido, sahiram-se galhardamente, recolhendo francos applausos do publico.

Não destacamos nomes ; para nós, todos se sahiram bem, e estiveram na altura de representar para uma platéa culta, como a desse dia.

A' meia-noite e 15, terminou essa bella festa, com uma significativa apotheose allusiva ao grande dia. Após o espectaculo, houve na platéa do Theatro, um animado sarau, que se prolongou até alta madrugada.

Eis mais ou menos, em traços largos, o que foi essa festa, promovida pelo Tiro 432. Só quem teve a dita de assistil-a, poderá dizer se exageramos, quando afirmamos que esse festival esteve encantador e na altura do desenvolvimento deste povo.



Sete de Setembro

E' neste dia que se commemora uma das mais gloriosas datas de nossa Historia. Com enthusiasmo e patriotismo ouvimos fallar do legendario brado : Independencia ou Morte ! Estas palavras echoam em todos os recantos do Brasil onde se encontram os germens da instrucção, desde Sete de Setembro de 1822. Fazem 95 annos, portanto, que os brasileiros festejam tão sublime data ! Até as creanças ouvem fallar nella, atentas e enthusiasticamente.

O nosso caro torrão natal é livre, porque sempre tem sentido a efficacia do progresso no povo que sonha com seu futuro, desejando-o brilhante, feliz e bello. O Estado de S. Paulo sente-se embriagado em doce alegria por se lembrar que foi em um pedaço encantador de seu solo que se ouviu o grito da liberdade de um povo, antes, escravisado.

Somos libertos ! Somos felizes ! A memoria do altiloquo D. Pedro I, vive e viverá comnosco pela indefinivel gratidão nossa, tributada a elle. Amou os brasileiros, mas tambem por elles foi amado.

Neste mez de Setembro em que formosa e admiravel vem rompendo a Primavera, nos lembramos desse principe notavel e do paulista José Bonifacio de Andrada e Silva. Parece-nos vel-o olhando carinhosamente aos brasileiros e pronunciando as palavras do dia 9 de Janeiro de 1822, quando recebeu a representação de mais de 8 000 pessoas pedindo-lhe que não sahisse do Brasil. Não nos esquecemos de Bonifacio, o patriarcha da Independencia e do caro D. Pedro I pelas provas evidentes de amor a esta Terra de Santa Cruz.

Tiradentes semeou idéas de liberdade, morreu martyr e sem conseguir a realização de tão admiravel desejo, mas não foram vãs. Sua imagem ficou retratada nas paginas douradas da nossa Historia ; trinta annos após sua morte realizou-se a liberdade do povo brasileiro, nos campos bellissimos do Ypiranga. Desde o Amazonas até o Prata echoam, até nesta epoca, as palavras energicas do principe as quaes foram de um valor incomparavel, por exprimir a felicidade uma nação bastante escravisada, como fora a França antes da tomada da Bastilha.

Hoje nos recordamos de nossos antepassados illustres Todos os brasileiros devem seguir seus exemplos e destemidamente defender a Patria contra as nações ambiciosas, quando chegar o momento.

7—9—917.

JOANNA ROSSETTI

Tiro 432

Reconhecida e anexada esta util sociedade á confederação do Tiro Brasileiro, a Directoria, no cumprimento dos seus deveres, convocou para o dia 2 p. p. uma Assembléa Geral Extraordinaria, afim de levar ao conhecimento dos associados, officialmente, tão auspicioso facto. Mau grado, convite por estas columnas, avisos verbaes, e boletins distribuidos em profusão pelas ruas, não houve numero para a installação dos trabalhos, degenerando portanto, a Assembléa, numa simples reunião sem caracter official. Agrada-nos porem constatar uma cousa : a Directoria do Tiro 432, esteve completa presente á reunião. Isto denota que esses cavalheiros têm manifesta boa vontade, e para o progresso da sociedade é o quanto basta. Que o nosso Tiro vae actualmente num mar de rosas, é um facto, mau grado os pessimistas que para Cachoeira não querem progresso.

Já o Inspector de nossa linha foi nomeado, e o instructor ainda não o foi por não haver nenhum em disponibilidade. Mas antes do fim do mez, o teremos dando instrucção á nossa rapaziada.

Vê pois, o publico, que é uma feliz realidade o estabelecimento do Tiro nesta terra, e sò se submette a marchar para as fileiras do exercito, por meio de sorteio, quem quizer, quem for tolo e prefira abandonar familias, amigos, o bem estar e o conchego doce e carinhoso do lar.

Variola

Com a entrada da estação calmosa, muitos riscos corremos. E' sabido que as molestias epidemicas, sarampo, febre amarella, variola, etc. costumam se manifestar por essa occasião, por ser ella a mais propicia ao seu proliferamento. Em nosso Estado, onde a hygiene occupa logar relevantissimo, já surgiram este anno, 4 casos de bexigas, todos porem, transportados de fora. Destes 4 casos, dois se manifestaram em S. Paulo, e os variolosos acham-se em tratamento no Hospital de Isolamento. Estes dois doentes vieram, 1 do Rio Grande do Sul e outro do Rio de Janeiro. Os outros dois casos, que se manifestaram em Santos, vieram de fora. Em S. Paulo, portanto, não houve caso algum de variola, mas nem por isso devemos deixar de nos precaver contra esse terrivel flagello.

E' pois dever de todos procurarem ser vaccinados. O governo fornece tudo, gratuitamente : o individuo só tem o trabalho de esticar o braço ao vaccinador.

O sr. Olympio Pantaleão, fiscal sanitario, pediu-nos que declarassemos ao publico, estar prompto a vaccinar a quem o desejar, todos os dias, feriados ou dias santos, de dia ou de noite, quer seja no Hotel da Estação, onde reside, quer a domicilio.

Alerta !

Grito de aviso que corre os 4 pontos da terra brasileira. Chamamento dos validos ás fileiras, ao qual não podemos ser surdos ou indifferentes, pois trata-se de uma affronta lançada á nossa Bandeira pelos habitantes de uma Republica do Sul que attendem pelo nome de Argentinos.

Grito da aguia ao presentir o perigo para o seu ninho, clamôr do filho ao ver sua mãe ameaçada.

O livro a ser transcripto, vos dirá melhor do que eu, caros leitores, que a divisa «Tudo nos une, nada nos separa», é meramente protocollar, e jamais foi sentida pelos Argentinos, (excluamos deste rol o G.l Julio Roca e o Dr. Sanez Peña amigos leaes porem, infelizmente, mortos).

Se amanhã ouvirdes do lado do Sul da nossa Patria, o ronco tetrico do canhão, podeis dizer : a nossa terra se desafronta de algum ultra-

ADVOCACIA

Dr Antonio L. da Camara Leal

ADVOGADO

Acceita causas de todos os ramos forenses.
São advogados das causas deste escriptorio em S. Paulo :

NO CIVEL-o dr. José Ulpiano, lente de Direito Civil na Faculdade de Direito.

NO COMMERCIAL - o dr. Frederico Vergueiro Steidel, lente de Direito Commercial na mesma Faculdade.

NO CRIMINAL - o dr. Marrey Junior, lente no Direito Criminal na Universidade de S. Paulo.

Escriptorio : Rua Duque de Caxias, 44
124, TELEPHONE, 124

TAUBATÉ E. S. PAULO

ge lançado á nossa Bandeira, pelos reptis do Sul, os desleaes amigos, que, repito, accodem ao nome de Argentinos.

Porem... transcrevamos o livro, e o leitor que pense, analyse, deduza.

PENNYLESS

Alerta !...

(Será ameaça vã ?)

Fiel traducção, feita e prefaciada por um grupo de patriotas, do opusculo recentemente publicado e profusamente espalhado na Republica Argentina, de insolita e rude aggressão ao Brasil, intitulado

"Nuestra Guerra"

escripto por
PEDRO DE CORDOBA

«Ao Civismo do povo brasileiro e ás meditações dos seus dirigentes»
Os traductores.
15-Agosto-1917.

NO BOM CÁMINHO

O presente livro não apparece como um selvagem brado de guerra e sim como um appello nobre, grande, humano aos bons filhos das duas nações irmãs (?)—o Brazil e a Argentina—em prol do que mais pode interessar a ambas :—a paz, e só por isso a casa commercial de que faço parte aceitou, com a minha previa audiencia, a incumbencia de edital-o.

Profundo amigo que sou, desinteressado e leal, da Republica visinha, mais não fiz, quando, pela quinta vez, então em caracter official, a visitei em 1912, do que pregar a concordia entre os dois povos, para garantia do desenvolvimento, da integridade, e mesmo da independencia dos Estados que formam o continente sul-americano, capaz, por suas enormes riquezas, quasi inexploradas, de despertar ás incontinencias dos mais sordidos appetites imperialistas, e conservo bem gravadas nas minhas reminiscencias, como conquistas de inapreciavel valor, os editoriaes que, sobre esse thema, a imprensa buonairense deu a publico nessa occasião, notadamente o que *La Prensa*, o expoente maximo do jornalismo argentino, publicou em 25 de Maio, intitulado «Corrientes fraternales», os de *El Tiempo*, de 23 e 29 do mesmo mez, denominados «Visitas auspiciosas» e «Confraternidad Argentina - Brasileña», o do *El Nacional*, de 27, tambem do mesmo mez, e por ultimo, os de *La Prensa*, ainda de 31 de Maio e de 1 de Junho seguinte, abstrahindo, já se vê, os de *La Nacion*, sempre boa amiga do Brasil—artigos que vibrantemente echoaram no meu sentir, em perfeito consorcio com o do povo brasileiro e seus dirigentes. Estou, portanto, bem dentro das minhas convicções e anhelos editando este livro, que apenas almeja contribuir para que feneça, no nascedouro, a insania barbara, que espiritos retrogrados e deshumanos procuram alentar, da desharmonia e mesmo conflicto armado entre as duas nações limitrophes, como se não bastasse, para eterno deslustre de todo o seculo vigente a caudal de sangue que nesta hora inunda todo o resto do planeta, a enlutar todos os corações sensiveis, todas as almas bem formadas.

De uma vez o senador Dr. Adolfo E. Davila, redactor chefe do grande diario buonairense, respondendo a uma alocução por mim proferida vasada em moldes pacifistas, fraternaes, assim se externou :

«La aspiración dominante de este pais es viver en perpetua armonia com todas las naciones de la tierra, especialmente com las americanas y mas aún con sus vicinas. Empleo la palabra armonia, a designio, y no la de paz, porque la guerra está excluida a tal ponto que seria insensato hablar de ella como possible».

(Vide *La Prensa* de 25 de Maio de 1917).

Continúa.

(?) Nota da redacção.

FIZERAM ANNOS :

no dia 7 do corrente, a senhorita Francisca da Silva Guedes, filha do sr. Alfredo Guedes, nosso amigo e assignante ;

no dia 8, a senhorita Leonina de Camargo, filha do sr. Antonio Mariano de Camargo, funccionario da E.F.Central.

A's duas mocinhas desejamos innumeras venturas.

Effectuou-se, sexta-feira um "match" amistoso entre o 1.o team do Cachoeira Foot-Ball e o de egual cathegoria dos Voluntarios de Lorena. O jogo foi regularmente emocionante mas notou-se q' no team local havia superioridade. Terminou o encontro com a victoria do Cachoeira, por 4x1.

Effectuou-se em o nosso grupo escolar no dia para isso consagrado, a Festa das Arvores que obedeceu a caprichoso e exemplar programma.

Elixir de Nogueira

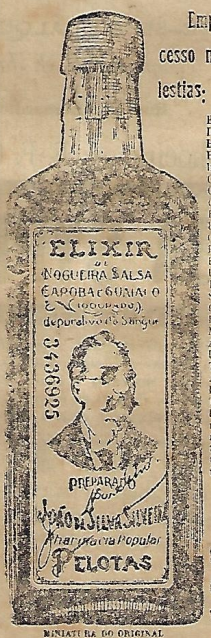

Empregado com successo nas seguintes molestias:

Escrophulas.
Darthros.
Bouhas.
Bouhons.
Inflammações do utero.
Corrimento dos ouvidos
Gonorrhéas.
Carbunculos.
Fistulas.
Espinhas.
Cancros venereos.
Rachitismo.
Flores Brancas.
Ulceras.
Tumores.
Sarnas.
Crystas
Rheumatismo em geral.
Manchas da pelle.
Affecções Syphiliticas
Ulceras da bocca.
Tumores Brancos.
Affecções do figado.
Dores no peito.
Tumores nos ossos.
Latejamento das arterias, do pescoço e finalmente, em todas as molestias provenientes do sangue

Encontra-se em todas as pharmacias drogarias e casas que vendem drogas.

MINIATURA DO ORIGINAL

GRANDE DEPURATIVO DO SANGUE

ADVOGADO

Dr ADOLPHO DE CAMPOS MAIA

Acceita causas civeis, commerciaes, orfanologicas e criminaes

—o—

Escriptorio nesta cidade (Cachoeira): cartorio do 2.o Officio, onde é encontrado ás terças e quintas-feiras, das 11 ás 14 horas.

Residencia : PINDAMONHANGABA

Dr. L. Querido

DENTISTA NORTE - AMERICANO

Ex assistente do Dr. Witt Gritman da Universidade de enPnsylvania.

Diplomado pela America do Norte e Brazil; com cinco annos de pratica nesse Paiz, em Universidade e Gabinete Norte-Americano.

Só attende clientes com hora marcada, não trabalhando menos de meia hora em cada bocca.

Seus trabalhos são garantidos com «garantia» impressa e assignada mencionando prazo da garantia.

R. Dr. MARTINIANO, 7

GUARTINGUETÀ

Telephones: — *Bragantina n. 31 e N. S Apparecida n. 44*

Pharmacia Colombo

SOB A DIRECÇÃO DO HABIL PHARMACEUTICO

Christovam Colombo Torres

Diplomado pela Faculdade de Medicina do Rio de Janeiro

GRANDE SORTIMENTO DE PRODUCTOS CHIMICOS E PHARMACEUTICOS NACIONAES E EXTRANGEIROS

São encontrados neste grande estabelecimento, artigos de borracha, ataduras geysadas, serums anti-dysenterico polyvalente, anti-crotalico, anti-ophydico, anti-diphterico, anti-tetanico, etc. Vende-se tambem a homeopathia de Almeida Cardozo, em tintura e globulos por preços sem competidor. Encontram-se tambem aguas mineraes nacionaes e estrangeiras.

TODAS AS RECEITAS SÃO AVIADAS COM O MAIOR ESCRUPULO E TODA PROMPTIDAO POR PREÇOS MODICOS

Depositario dos productos de Xavier:

Licor de Cacau, Cognac de Alcatrão e o Licor Tonico

ABRE-SE A QUALQUER HORA DA NOITE

Telephone N. S. da Apparecida, n. 11

Rua Dr. Bernardino de Campos n. 24

Cachoeira - E. F. C. B. - E. São Paulo

SYPHILIS?!

Ninguem mais morrerá desta terrivel doença, nem soffrerá as suas horrorosas consequencias. Quereis saber si tendes Syphilis adquirida ou hereditaria, interna ou externa? Quereis conhecer o meio facil de curar-vos radicalmente?

COUPON

Corte este coupon e envie a Caixa Postal 1686 — Rio de Janeiro.

Envie hoje mesmo

Amanhã será tarde

Nome:

Rua:

Cidade:

Estado:

Dr. E. Autran

Molestias do nariz, garganta e ouvidos. Cirurgia geral e partos.

MEDICO DA SANTA CASA DE MISERICORDIA

Nota — Acceita chamados a qualquer hora.

LORENA

3, Largo do Rosario, 3

A CURA DA SYPHILIS

ADQUIRIDA e HEREDITARIA



Em todas as suas manifestações: *Rheumatismo, Eczemas, Manchas da Pelle, Darthros, Ulceras, Tumores, Escrophulas, Rachitismo, Dores nos musculos e ossos, Dores de cabeça nocturnas, Queda do cabello, Feridas da bocca, garganta, nariz, etc.*

se consegue infallivelmente com o especifico

LUETYL

do Pharmaceutico-Chimico *Alvaro Varges*

ADOPTADO NOS HOSPITAES DA MARINHA E DO EXERCITO

depois de officialmente submettido a estudos e observações, ficando provado o seu extraordinario valor therapeutico.

O "LUETYL" cura a Syphilis tanto interna (dos Pulmões, Coração, Estomago, Figado, Rins, etc.) como externa (dos Olhos, Ouvidos, Pelle, Couro cabelludo, etc.) quer seja adquirida ou hereditaria (herança de paes ou avós). Effeito rapido, energico e inoffensivo. Homens, Senhoras e Creanças em qualquer edade devem tomar o "LUETYL". Uma garrafa faz cessar os soffrimentos e faz engordar de 1 a 3 kilos e as vezes 4 em 12 dias como se verificou no Hospital Central do Exercito — 8.ª enfermaria. E' o melhor fortificante, porque não só fortifica e engorda, como elimina as toxinas e saes nocivos ao Sangue. E' de paladar muito agradavel, não tem resguardo e toma-se como anti-syphilitico uma colher após as refeições e como tonico, meia colher. Uma infinidade de attestados de Hospitaes como do Exercito e Marinha, de medicos e de pessoas curadas provam a sua efficacia. Peçam gratis o folheto "O Perigo da Syphilis. Meios de saber si tem Syphilis" e mais informações a Caixa Postal 1686 — RIO.

O "LUETYL" encontra-se em todas as pharmacias e casas de drogas do Brazil.

AVISO — Exigir sempre — LUETYL — Marca Registrada, Patente 1400

Deposito geral: 99, AVENIDA GOMES FREIRE, 99

RIO DE JANEIRO

Expediente

Assignª. annual — 8$000

« semestral — 4$000

Secção livre, por linha — $200

Editaes, por linha - $200

PAGAMENTO ADIANTADO

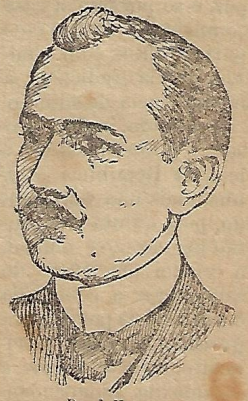

DR. J. HARDMAN

Residencia: Parahyba do Norte

Attesta que tem empregado em sua clinica com magnificos resultados o *Elixir de Nogueira* do Phco Chco. João da Silva Silveira.

FARMACIA COLOMBO

Pharmacia Colombo

SOB A DIRECÇÃO DO HABIL PHARMACEUTICO

Christovam Colombo Torres

Diplomado pela Faculdade de Medicina do Rio de Janeiro

GRANDE SORTIMENTO DE PRODUCTOS CHIMICOS E PHARMACEUTICOS NACIONAES E EXTRANGEIROS

São encontrados neste grande estabelecimento, artigos de borracha, ataduras geysadas, seruns anti-dysenterico polyvalente, anti-crotalico, anti-ophydico, anti-diphterico, anti-tetanico, etc. Vende-se tambem a homeopathia de Almeida Cardozo, em tintura e globulos por preços sem competidor. Encontram-se tambem aguas mineraes nacionaes e estrangeiras.

TODAS AS RECEITAS SÃO AVIADAS COM O MAIOR ESCRUPULO E TODA PROMPTIDAO POR PREÇOS MODICOS

Depositario dos productos de Xavier:

Licor de Cacau, Cognac de Alcatrão e o Licor Tonico

ABRE-SE A QUALQUER HORA DA NOITE

Telephone N. S. da Apparecida, n. 11