Anno II | Cachoeira, 29 de Julho de 1917 | Numero 92

Orgão Independente Litterario e Noticioso

O Cachoeirense

Collaboradores diversos

FUNDADOR: J. BARBOSA — DIRECTOR: OVIDIO DE CASTRO

Expediente

Assignª. annual—8$000
« semestral—4$000
Secção livre, por linha — $200
Editaes, por linha - $200
PAGAMENTO ADIANTADO

Linha de Tiro

Teve lugar segunda-feira, 23, no salão nobre da Camara Municipal, a Grande Assembléa Geral, que teve por fim eleger a Directoria definitiva do Tiro Brasileiro nesta cidade. A's 18 horas, presentes cerca de 70 socios o sr. major Severino Moreira Barbosa, deu como aberta a sessão, por haver numero legal, e passou a palavra ao professor João Palazzo, que num bello discurso explicou os fins daquella assembléa. Ao terminar foi o orador vibrantemente applaudido. Então o sr. Secretario fez a chamada, e como havia na casa numero sufficiente para a eleição, a ella foi dado inicio.

A apuração deu o seguinte resultado:

Presidente: Dr Manoel de Azevedo Castro.
Vice-presidente: José de Oliveira Borges.
Secretario: S. Faguudes.
Thezoureiro: Christovam Colombo Torres.
Director de Tiro: Alberto de Barros.
Vogaes:
Casemiro Pinto Junior
José da Silveira Mendes
João Palazzo
José Duarte
Alfredo do Amaral Rocha.
Commissão de Contas:
José Porto Filho
José Moreira Barbosa
João Barbosa Ferraz Filho

Como vê o respeitavel publico, não podia ser melhor a Directoria da novel sociedade. E' composta de cavalheiros, que se tiverem boa vontade, e se quizerem animar do patriotismo que delle se espera, muito poderão conseguir.

Temos fé, que desta vez, o Tiro em Cachoeira, será uma feliz realidade. Não estará longe o dia de vermos desfilando pelas nossas ruas, ao som das cornetas, e dos tambores, galhardos e ufanos, os nossos rapazes, já affeitos e amantes da vida militar.

Tiro Brasileiro

SÃO convidados os socios do Tiro Brasileiro de Cachoeira, para comparecerem amanhã, segunda-feira, ás 5 e meia da tarde, no Edificio da Camara Municipal, para o fim de constituidos em assembléa, darem posse, á nova Directoria, eleita no dia 23.

Espera-se o comparecimento de todos á hora marcada.

A Directoria Provisoria

Maximas e Pensamentos Diversos

(Verum super omnia)

O gracejo só agrada quando tem o sal da opportunidade e não offende as susceptibilidades do interlocutor.

Todos nós na communhão social, de conformidade com o nosso grau de instrucção, somos legal ou moralmente responsaveis pelo mal feito a outrem por «antipathia, vingança ou malevola insinuação alheia».

Disse alguem: «Ensinar a mocidade é gravar no marmore, ensinar a velhice é escrever na areia». Distingo. Ha venerandos anciãos progressistas, dotados de boa memoria.

As cans de um velho pae virtuoso e laborioso são a bella coroa de lirios com que o tempo orna sua cabeça.

Confucio, celebre philosopho chinez, nascido no anno 551 antes de Christo, disse: «O homem deve ser severo quando se tratar das suas proprias faltas, e indulgente para com as do proximo... receber os louvores e os vituperios com igual indifferença».

A honra que só se funda na vangloria, e não no merito pessoal, ao possuidor deshonra.

O rico caridoso e philanthropo avança um grande passo na senda moral do seu destino; o rico orgulhoso e avaro, ao contrario, regride moralmente acorrentado aos seus vicio ignobil e atraso.

O fanatismo e a superstição da ignorancia oriundos são.

Nota-se por toda parte que o homem instruido e civilisado consulta sempre o medico em caso de molestia e retribue de bom grado os serviços profissionaes prestados; ao contrario que o ignorante, immerso na cegueira do seu lamentavel atrazo, illude-se as mais das vezes sob todos os pontos de vista consultando e pagando o curandeiro e feiticeiro mais caro em muitos casos.

(Conclue na 4.a pag.)

Gazetilha

Estão em greve os operarios do Rio de Janeiro. Segundo o "Correio da Manhã" 70.000 é o numero approximado de grevistas. A policia, no dia 24 sahindo do cumprimento do dever, espaldeirou e pizou a patas de cavallos, os grevistas, que até então se conservavam em attitude digna e pacifica. O alarme para futuras tropellias, partiu portanto,

MIRAGEM

Distendo o olhar além pela paysagem:
Lá no horizonte, montes altaneiros
Levantam-se orgulhosos. Doce aragem
Oscula as verdes palmas dos coqueiros.
E eu vejo-a em tudo---angelical miragem!
Ouço-lhe a fala na voz do ribeiro
Que, cortando o sertão ermo, selvagem,
Vae a cantar um canto alviçareiro.
Pela paisagem vaga o meu olhar...
E vendo-a em tudo, lhe acompanho o andar...
Si lhe falo damor, palpita e còra.
Mas eis que baixa a noite de repente
E o vulto seu, angelical, ridente,
Envolve-se num sonho... e se evapora!

CESIDIO AMBROGI

tanto da entidade que tinha por interesse manter a maior correcção alliada á melhor calma.

Para entrar actualmente para a linha de tiro, paga o associado a importancia de 3$000. Depois que a Directoria se empossar, elles terão de pagar pela entrada 12$000, isto é 10$000 de joia e 2$000 de mensalidade. Assim sendo, é de grande vantagem a inscripção agora, e esperamos que todos os que tiverem noticia deste facto, não mais esperarão para amanhã. Alistem-se todos agora, que terão um lucro no minimo de 9$000. Ahi fica o aviso.

Completou mais um anno de util existencia no dia 26 a sra. d. Augusta Freire e Silva, virtuosa senhora aqui residente. Por isso mesmo a sua satisfação teria sido grande ao ver-se nesse dia rodeada de amigos e parentes que lhe foram levar os parabens. A repetição numerosa dessa data é o nosso prazer, é o que desejamos.

Seguiu para o Rio de Janeiro, onde foi residir o dr. Carlos da Gama Filho, medico, que aqui esteve durante algum tempo. SS. escreveu-nos gentil cartão de despedida, que penhorados agradecemos. Que a felicidade ahi o não abandone, em companhia de sua gentil consorte, são os nossos votos.

Chegou a esta cidade, pelo noturno de 23, tendo regressado no de 26, o Conego Jarbas do Prado, dilecto filho do sr. José Rodrigues do Prado.

Francisco Manso de Paiva Coimbra, que entrou terça-feira p. p. em jury, só teve, 2.o creemos, o seu julgamento epilogado, hontem, á noite, si o ajudaram os bons fados. Nunca um jury, causou tanta espectativa, como este, do assassino do General Pinheiro Machado. A nosso ver, ou Manso de Paiva sahirá livre, ainda aureolado pela coroa de heroe, ou será condemnado, não á pena maxima, e sim á uma pena branda, para inglez ver...

Realisou-se sexta-feira p. passada, um grandioso espectaculo em beneficio do C. F. B. C. no Cinema Cachoeira. A companhia Bernardo de Abreu, que trabalha naquelle theatro, escolheu para esse dia duas lindas peças do seu vasto repertorio : o drama, Culpa e perdão, e a comedia Inglez e Francez. Foi uma noite artistica.

Dr. E. Autran

Molestias do nariz, garganta e ouvidos. Cirurgia geral e partos.

MEDICO DA SANTA CASA DE MISERICORDIA

Nota — Acceita chamados a qualquer hora.

LORENA

3, Largo do Rosario, 3

Realisou-se Domingo p. o 3.o encontro do Campeonato Interno, para disputa da medalha Porto Filho. O jogo desta vez, felizmente teve inicio ás 4 e meia, com os teams completos. O team branco que vinha levando de venecida o seu adversario, vencendo com relativa facilidade nos 2 primeiros jogos, desta vez teve que ceder terreno para permittir que o preto levantasse a sua primeira victoria, no presente campeonato. Venceu o team preto por um score de 2x0. Dizemos 2x0 porque o terceiro goal feito, no fim do 2.o meio tempo, consideramos nullissimo por estarem off-sides, todos os forwardes do team preto. Desta vez, notamos um jogo mais renhido, mais movimentado, o que denota a força de vontade do preto em se não deixar vencer assim sem mais nem menos. Para uma cousa vamos chamar a attenção da Directoria. Geralmente nos ultimos minutos de jogo, os 'players' de ambos os teams, na sua maioria, começa a desenvolver um jogo bruto, estupido, e que pode de um momento para outro, dar más consequencias. No ultimo Domingo, estiveram feias as cousas. Ora, o publico que assistia a um match honesto, serio, onde se observa a delicadeza e a educação dos adversarios, e não a uma tourada, recheiada de palavras mal educadas, que attestam a paixão desmesurada pela victoria do team.

Aqui paramos. Contamos o milagre e silenciamos o nome dos santos, mas se hoje, factos de natureza desagradavel tiverem logar durante o jogo, então nos obrigaremos a declinar os nomes. O nosso empenho é que haja durante a pugna, pontos de harmonia, e que quando ella termine, ninguem se sinta resentido.

Algumas pessoas, acudindo ao apêlo do nosso revm. vigario, offereceram algumas alfaias para a nossa Matriz, algumas das quaes de bella apparencia e magnifica execução. A seguir damos os nomes das pessoas e os objectos offerecidos :

D. Augusta Freire e Silva 4 sanguinhos
" Emiliana Rodrigues 1 toalha de linho
" Francisca Mendes 2 toalhas para a communhão
D. Maria José de Castro 2 estolas pintadas
" Julia Peres 2 cortinas pint. pa. sacrario
Senhorita Maria de Lourdes Guimarães 1 bolsa
D. Moema Rocha Barboza 1 sanguinho
" Aurora Rocha Pinto 1 sanguinho
" Judith Rocha Pacheco 1 corporal
" Elisa Moreira Barboza 1 sanguinho
" Elisa Buono, 1 corporal
Senhorita Isabel Freire e Silva 1 corporal
" Margarida Theodoro 1 sanguinho
" Joanna Rossetti 1 sanguinho
Senhorita Maria Rossetti 1 sanguinho
" Luzia Carlomagno 1 sanguinho
" Leonor Machado 1 corporal
" Carmelia Carlomagno 1 corporal
" Iracy Guimarães 1 corporal
" Carmelia Viviani 1 sanguinho

Está em festa o lar do sr. Antonio de Barros Pinto pelo nascimento de um robusto menino. Parabens.

Esteve a passeio, nesta cidade, em dias da semana finda, o dr. Carlos Varella, distincto medico e abastado fazendeiro residente na visinha cidade de Cruzeiro.

DR. H. FIGUEIRA

Medico pela Faculdade do Rio de Janeiro

Dispõe de longa pratica medica e alguma de cirurgia

Consultas das 12 ás 4 horas da tarde

Attende a chamados á Rua de S. Sebastião, 11

CACHOEIRA

Hoje no Ideal Cinema será exhibida a terceira série do film o Enigma da Mascara, assombrosa concepção cinematographica, que tem ganhado os maiores encomios da imprensa mundial.

Dr. L. Querido

DENTISTA NORTE - AMERICANO

Ex assistente do Dr. Witt Gritman da Universidade de Pennsylvania.

Seus trabalhos são garantidos com «garantia» impressa e assignada mencionando prazo da garantia.

R. Dr. MARTINIANO, 7

GUARTINGUETÁ

Telephones: — *Bragantina n. 31 e N. S Apparecida n. 4 4*

Instrucções para o alistamento eleitoral

A prova de ter qualidade de cidadão brasileiro para os nascidos no extrangeiro, pode ser produzida por qualquer das seguintes formas :

1.o Por carta de naturalisação passada pelo Ministerio da Justiça.

2.o Com certidão da Camara Municipal respectiva de se achar o alistando no Brasil, a 15 de Novembro de 1889 e de não ter feito a declaração de conservar o animo da nacionalidade de origem ;

3.o Com certidão que prove ser o alistando filho de pai brasileiro ; ou que é casado com mulher brasileira ; ou que possua bens immoveis no Brasil, comtanto que aqui residam todos os *documentos* que acompanham. Os *requerimentos dos alistandos são isentos de sellos, mas deverão trazer as firmas reconhecidas por Tabellião.*

Os requerimentos pedindo o alistamento, são entregues em qualquer tempo, nos dias uteis ao Escrivão competente, nas sédes das Comarcas e ao Escrivão de Paz do districto da séde do municipio, nos lugares que não sejam séde de comarca.

Da entrega do requerimento e dos documentos que o acompanham o Escrivão dará um recibo ao alistando que nessa occasião assignará em cartorio o livro competente no qual declarará por sua letra, o dia e hora em que fez a entrega e repetirá a sua qualificação.

Recebidos pelo Escrivão os requerimentos dos alistandos, serão autoados e feitos conclusos ao Juiz, dentro de 48 livros, o qual os despachará mandando ou não incluir os requerentes no alistamento de eleitores e si for o Juiz de Direito nas sédes das comarcas, e si for o Juiz preparador onde não for séde de comarca, examinará os dictos autos si estão com as formalidades legaes e dará nelles o seguinte despacho :

«Remetta o escrivão estes autos ao M. M. D. Juiz de Direito da Comarca para o despacho definitivo».

Julgados os mesmos requerimentos, definitivamente pelo Juiz competente, este o devolverá a cartorio no prazo maximo de 8 dias.

Nos dias 15 e ultimo de cada mez, ou nos subsequentes quando elles caiam em Domingo, ou forem feriados, o Escrivão affixará, no logar do costume, um edital q' será publicado pela imprensa, quando possivel, contendo os nomes, edade, profissão e residencia dos cidadãos incluidos no alistamento, no periodo quinzenal, precedente ao mesmo edital. Em qualquer tempo, sem prejuizo do recurso facultado ao alistando, o cidadão não incluido pode renovar o seu requerimento.

(Conclue no p. numero)

ADVOGADO

DR. ADOLPHO DE CAMPOS MAIA

Acceita causas civeis, commerciaes, orfanologicas e criminaes

Escriptorio nesta cidade (Cachoeira) : cartorio do 2.o Officio, onde é encontrado às terças e quintas-feiras, das 11 às 14 horas.

Residencia : PINDAMONHANGABA

ADVOCACIA

Dr. Antonio L. da Camara Leal

ADVOGADO

Acceita causas de todos os ramos forenses. São advogados das causas deste escriptorio em S. Paulo :

NO CIVEL - o dr. José Ulpiano, lente de Direito Civil na Faculdade de Direito.

NO COMMERCIAL - o dr. Frederico Vergueiro Steidel, lente de Direito Commercial na mesma Faculdade.

NO CRIMINAL - o dr. Marrey Junior, lente no Direito Criminal na Universidade de S. Paulo.

Escriptorio : Rua Duque de Caxias, 44

124. TELEPHONE, 124

TAUBATÉ E. S. PAULO

EDITAL

O Major Severino Moreira Barbosa Prefeito Municipal desta cidade de Cachoeira, etc.

FAZ saber que, estando a terminar em 1.o de Setembro vindouro o actual contrato de arrendamento do theatro municipal, fica aberto concurso para novo arrendamento, devendo os concurrentes apresentarem suas propostas á esta Camara, de 30 de Julho até 30 de Agosto do corrente anno, sob as condições seguintes : O arrendatario pagará o preço que propuzer, no caso de acceitação da proposta : os pagamentos serão mensaes, no fim de cada mez vencido; a duração do contrato de arrendamento não excederá de um anno ; o arrendatario será obrigado a manter o perfeito estado de conservação do theatro e de seus accessorios ; não poderá ser feita sublocação, sem accordo da Prefeitura Municipal; não poderão ser exhibidos espectaculos, por qualquer forma offensivos a moral ou crenças religiosas ; as multas por violação de clausulas do respectivo contrato serão impostas pela prefeitura ; os proponentes terão de dar, em caução, por garantia de contrato, a quantia de..... 200$000 que será depositada na procuradoria da Camara. As condições de arrendamento são essas e mais as que por conveniencia dos contratantes, sejam sugeridas no acto de contratar. O contrato vigente foi feito pelo preço de Rs. 960$000 annuaes. E para que chegue ao conhecimento de todos os interessados, foi lavrado o presente edital que vai publicado pela imprensa e affixado no logar do costume. Eu Manoel do Nacimento Silva, secretario da Camara o escrevi.

Severino Moreira Barbosa

CATHARROS, escarros sanguineos, e fraqueza geral—cura-se com o "Vinho Creosotado" do pharmaceutico chimico João da Silva Silveira.

Na noite de 26, em sessão do "Cachoeira Cinema", esteve envolvido num segundo incidente, o moço Aurelio Martins. Foi o caso em que elle, por motivos de nós ignorados, apanhou do sr. Januario Bruno, industrial aqui residente, uma *boa* tapona. A policia tomou conhecimento do facto.

COLLECTORIA DAS RENDAS FEDERAES EM CACHOEIRA

Por esta repartição se faz publico que durante o corrente mez de Julho, se fará a arrecadação do imposto sobre juros dos emprestimos hypothecarios e antichrecticos, findo o praso de trinta dias, será cobrado com a multa de 10 o/o, no ctual exercicio.

O Collector
João Barbosa Ferraz Filho

Diversões

CINEMA CACHOEIRA —Monumental programma em que figuram numeros de representações na tela, e no palco pela applaudida troupe Bernardo de Abreu.

CINEMA IDEAL — A terceira serie do assombroso film Enigma da Mascara, obra cinematographica de grande reclame nas grandes imprensas do mundo.

CACHOEIRA FOOT-BALL—Hojeterá logar o quarto encontro do Campeonato Interno, entre as equipes branca e preta. Terá inicio o jogo ás 16 horas.

Elixir de Nogueira

Empregado com successo nas seguintes molestias:

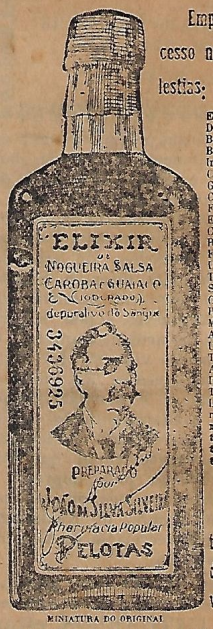

MINIATURA DO ORIGINAL

Escrophulas.
Darthros.
Boubas.
Boubons.
Inflammações do utero.
Corrimento dos ouvidos
Gonorrhéas.
Carbunculos.
Fistulas.
Espinhas.
Canceros venereos.
Rachitismo.
Flores Brancas.
Ulceras.
Tumores.
Sarnas.
Crystas
Rheumatismo em geral.
Manchas da pelle.
Affecções Syphiliticas
Ulcéros da bocca.
Tumores Brancos.
Affecções do figado.
Dores no peito.
Tumores nos ossos.
Latejamento das artérias, do pescoço e finalmente, em todas as molestias provenientes do sangue.

Encontra-se em todas as pharmacias, drogarias e casas que vendem drogas.

GRANDE DEPURATIVO DO SANGUE

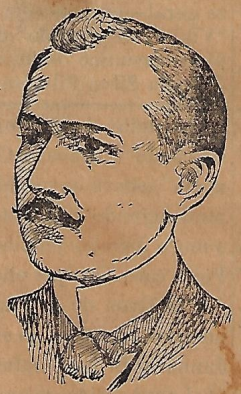

DR. J. HARDMAN
Residencia: Parahyba do Norte.
Attesta que tem empregado em sua clinica com magnificos resultados o *Elixir de Nogueira* do Pheo Chco. João da Silva Silveira.

MAXIMAS E PENSAMENTOS DIVERSOS

[Conclusão]

A crise moral, disse um intellectual illustre, é directa ou indirectamente a fonte maldicta de todas as crises que entorpecem ou mesmo paralysam o progresso dos povos sob todos os pontos de vista.

A missão do professor illustre e estimado educador da infancia é das mais elevadas e delicadas; e se os bons exemplos q' lhe dá são até certo ponto necessarios para fixar seus ensinos, só a educação do trabalho, digo, a «educação technica das artes e dos officios» poderá sanccional-os por sua real utilidade na sua triplice divisão (e. physica, e. intellectual e e. moral).

O calotismo--«vicio repellente do parasitismo social»--prejudica ao menos tres vezes, a saber: I o proprio relapso que se esquece que o "alheio chora seu dono"; II o credor de boa fé que nelle depositou confiança: III emfim seus proprios filhos e a sociedade que o rodeam pelo mau exemplo, susceptivel de propagar-se como a lepra contagiosa.

MOINHO

BEM MONTADO PARAFAZER FARELLO DE MILHO SUPERIOR FUBA, QUIRERA DE MILHO

Vendas por atacado e a varejo—Preços sem competidor

PEÇAM AMOSTRAS

Aperfeiçoamentos modernos

AVELINO VENTURA

COMPRA-SE MILHO EM CASCA EM QUALQUER CONDIÇÃO VENDE-SE FARELLO EM SACCAS E MOE-SE POR CONTA PROPRIA

MACHINA DE BENEFICIAR ARROZ A MELHOR NO GENERO

Cachoeira E. S. Paulo E. F. C. B.

Pharmacia Colombo

SOB A DIRECÇÃO DO HABIL PHARMACEUTICO

Christovam Colombo Torres

Diplomado pela Faculdade de Medicina do Rio de Janeiro

GRANDE SORTIMENTO DE PRODUCTOS CHIMICOS E PHARMACEUTICOS NACIONAES E EXTRANGEIROS

São encontrados neste grande estabelecimento, artigos de borracha, ataduras geysadas, serums anti-dysenterico polyvalente, anti-crotalico, anti-ophydico, anti-diphterico, anti-tetanico, etc. Vende-se tambem a homeopathia de Almeida Cardozo, em tintura e globulos por preços sem competidor. Encontram-se tambem aguas mineraes nacionaes e estrangeiras.

TODAS AS RECEITAS SÃO AVIADAS COM O MAIOR ESCRUPULO E TODA PROMPTIDAO POR PREÇOS MODICOS

Depositario dos productos de Xavier:
Licor de Cacau, Cognac de Alcatrão e o Licor Tonico

ABRE-SE A QUALQUER HORA DA NOITE

Telephone N. S. da Apparecida, n. 11
Rua Dr. Bernardino de Campos n° 24
Cachoeira - E. F. C. B. - E. São Paulo

EMPREZA FUNERARIA Francisco Papaterra Limongi

acaba de estabelecer uma EMPREZA FUNERARIA no Largo do Jardim n° 12, onde encontrarão um bom sortimento de coroas de saudades, palma e capella para anjos, etc. Os preços dos caixões são os seguintes:

1.a classe para adultos,	300$/1.a classe para anjos	176$
2.a classe para "	200$/2.a classe para anjos	110$
3.a classe para "	100$/3.a classe para anjos	70$
4.a classe para "	70$/4.a classe para anjos	40$
5.a classe para "	40$/5.a classe para anjos	30$

Coroas de saudades, ditas brancas para donzellas e anjos: 100$000, 80$000, 70$000, 60$000, 50$000, 40$000, 35$000, 30$000, 25$000, 20$000 e 15$000.

Os serviços desta empreza são garantidos e a contento dos interessados. Todo o serviço póde ser tratado com o snr. ANTONIO TAVARES

CACHOEIRA - E. DE S. PAULO