Anno II | Cachoeira, 1 de Julho de 1917 | Numero 88

Orgão Independente Litterario e Noticioso

O Cachoeirense

Collaboradores diversos

FUNDADOR: J. BARBOSA — DIRECTOR: OVIDIO DE CASTRO

HYGIENE PUBLICA

AGUA POTAVEL

I

Apraz me extrahir do meu volumoso *Manual de Clinica Medica* (obra inédita), escripto em francez, ps. 387 a 389, após a versão para o portuguez, a parte das minhas *Memorias* relativas a importantes assumptos de hygiene publica, digo, á *agua potavel*, que sendo isenta de impurezas concorre poderosamente para a conservação da saude e para a longevidade humana.

Eil-a: "Sydenham, celebre medico inglez, disse sobre seu leito de morte: deixo após mim 3 grandes medicos, isto é *a agua, o ar e o exercicio*. A tudo isso accrescenta o autor a *boa alimentação*.

Agua — A agua potavel será sempre uma questão de actualidade em materia de *hygiene privada e publica*. Mas aqui occupar-me-ei brevemente de tal assumpto, que é tratado com bastante desenvolvimento nas obras de hygiene e de clinica.

A *agua potavel* no tempo bom ou mau deve ser *filtrada* para ter as necessarias condições de pureza, visto que as substancias organicas que ella contem, muitas vezes nocivas á nossa saude, são retidas pelos filtros, fixando-se sobre sua superficie externa. A filtração é sobretudo util após as tempestades perto das fontes.

Sei que alguns dos meus honrados collegas recommendam o uso da agua fervida ou esterilisada pela ebulição, unico processo em voga na arte culinaria.

Pretende-se obter por esses meios a extineção dos *germens bacteriologicos* suspeitos, que possam existir em suspensão na agua potavel.

Na nova sciencia da "bacteriologia" os mais distinctos micrógraphos não estão todos de accordo. Ainda ha, a meu ver, muitos erros a notar, muitos enganos a assignalar e a corrigir. Com effeito julgo que a "bacteriologia" no estado actual dos nossos conhecimentos não é mais que a aurora de um bello dia, que começa a elevar-se cheio de esperança para todos os clinicos que como eu desejam o progresso das sciencias medicas, e notadamente da pathologia e therapeutica, que ella tornará mais racional pela certeza do diagnostico.

Dr. Hilario Figueira

O Brazil

O BRASIL é tão bello e tão cheio de glorias que nós brasileiros não encontramos phrases que descrevam os arrebatamentos intimos a falarmos n'elle. Somente o Ruy Barbosa e outros homens talentosos poderão elevalo vehementes. A conferencia da Aguia Brasileira de Haya, repercute e repercutirá sempre no nosso caro paiz e será conhecida em todas as nações onde ella tem sido recebida com carinho.

Quando o nome Brasil que comprehende gloria, nobresa e encanto, sahe altivo de nossos labios, eu me lembro do poeta Gonçalves Dias, q' o cantou em terras extrangeiras nos momentos de saudades e recordações de sua patria idolatrada.

Recordo-me de Andrade Neves, o batalhador incançavel, o brioso general rio-grandense, cujos serviços notaveis na Guerra do Paraguay, vivem na nossa imaginação.

Hoje o povo brasileiro deve seguir o exemplo desse general e com bravura e patriotismo defender a Patria contra os insultos inqualificaveis da insensata Allemanha. Como Tiradentes, todo o cidadão brasileiro deve morrer. Embora martyrisado, a coragem lhe deve existir até os ultimos minutos de vida.

O Brasil, o maior paiz da America do Sul e o terceiro do mundo em extensão, é a terra carinhosa, protectora dos filhos e dos extrangeiros que vem aproveitar sua fertilidade, gosar do clima suave e admirar a flora tão rica, tão bella!

Foi e é hospitaleira, recebe todos de braços abertos, offerecendo-lhes manutenção vital, á riqueza de seu solo de suas mattas frondosas onde habitam desde os animaes ferozes atéos mais uteis, mansos e encantadores. Não ha quem não deixe de admirar as suas maravilhas.

Orgulhosos devemos dizer que somos seus filhos e contemplar o azul e a limpidez de seu firmamento, a symphonia dos gorgeios dos passaros variados, os riachos e grandes rios celebres na sua Historia. Em todos os Estados que formam a união brasileira, almas de creanças e de joveus que sonham o progresso da Patria, enthusiasmados falam hoje na sua defesa contra os inimigos que lhe vieram dissipar a constante paz sempre amada e apreciada por todas as nações da America. Diversas occasiões para guerra têm surgido na frente do Brasil, mas, elle sempre tranquillo e calmo as tem evitado. E' amigo da Independencia, paz e fraternidade. Actualmente tornou-se inimigo da Allemanha involuntariamente e por necessidade irremediavel. Uma terra tão hospitaleira e boa, nunca devia ser ultrajada; mas infelizmente o foi psla nação que não soube conhecer e respeitar a soberania de outras nações. O odio existente ha seculos entre povos differentes, foi invejado por ella. Fez o mesmo ou quasi o mesmo que Cambyses II, filho de Cyro, rei da Persia que no Egipeto foi violento e deshumano.

A guerra sempre apparece pela ambição de terras e conquistas, mas o paiz ambicioso dos bens de outro, tomba na

infelicidade e muitas vezes na mizeria. A paz faz tudo caminhar para a estrada serena do progresso. Foi por reinar no povobrasileiro, a amada paz que o Brasil tem progredido. Seus filhos precisam tornal o ainda mais celebre e como na Guerra do Paraguay, elle se salientou, assim tambem actualmente deve salientar se na guerra que tantas ruinas tem irrogada na Europa e tantas victimas tem feito. Todos os brasileiros devem ser destemidos como os gregos da batalha de Marathona e de Salamina, cómo os romanos contra os arabes e muitos outros, celebres na Historia Universal.

ZITA

Foot-Ball

A associação que mais tem vivido em Cachoeira, é sem duvida, o "Foot-Ball". Essa sociedade, em sua existencia de bem mais de um lustre, tem tido os seus momentos de brilho, e as suas cahidas, quasi fataes; tem marchado,não com um brilho suave e plano, e sim em planos concavos e convexos. Ha momentos, em que a sua crise é tão accentuada, em que o seu desanimo é tão profunda, em que a sua fraqueza, é tão mortal, que não ha quem não affirme, ter chegado o seu ultimo dia. Mas após tudo isto, um sopro novo se lhe insufla, um sangue retemperado se lhe circula pelas veias, e o "Cachoeira", amparado em tempo por uma ideia salvadora, posta em pratica no momento preciso se reergue viril e forte, para mais tarde se tornar a abater. E assim vae sendo a vida do pobre!! E' uma dessas ideias, que suppomos salvadoras, que aqui vamos esplanar, submettendo-a ao estudo da Directoria dessa sociedade. Desde já vamos avisando, não ser de nossa paternidade esse plano. Ouvimol-o algures, de um cavalheiro, e para aqui, com a devida venia trasladamol o.

Tem o "Cachoeira" para existir de proporcionar aos seus socios a maior copia possivel de divertimentos.

Está em suas mãos, organisar campeonatos internos, que se succedam ininterruptamente, de modo a haver jogos todos os Domingos. Sabemos, que uma das causas do decahimento do Foot-Ball é justamente a falta de frequencia. Pois bem a Directoria do Cachoeira, podia tentar fazer um contracto com a corporação muzical 15 de Novembro, no sentido de essa corporação fazer tretetas no ground todos osDomingos de jogos internos.

Para isso,abriria o club,mão da renda da bilheteira, que reverteria em globo para os cofres da banda de muzica. E' sabido, que em jogos dessa natureza, a renda nunca e menos de 15$000, o que daria no fim do mez.... 60$; que a banda ganharia. Fallamos assim, porque sabemos ter a banda proposto á Camara fazer retretas no jardim, todos os Domingos e feriados, por importancia ainda mais modica. De modo que o "Cachoeira" offerece maior vantagem. Com a musica a concurrencia augmenta, e quanto maior ella for, maior será o seu lucro. Eis em traços geraes o plano que ouvimos.E' magnifico. E' bom para o 'club' que assim conseguirá se reerguer; é bom para a muzica, que assim verá entrar para os seus cofres, nada menos de 50$000 mensaes havendo 4 jogos por mez. Que tratem de pol-o em pratica breve é o nosso voto. Que em breve tenhamos o 1.o jogo do camp. interno acompanhado de retreta é o nosso anhelo.

FAUBER

Gazetilha

Visitaram-nos domingo p. p. os distinctos cavalheiros srs. Rufino V. Lopez, de nacionalidade hespanhola e José Duarte, brasileiro, que tomaram a peito uma viagem pedestre do Rio de Janeiro aos Estados Unidos. Cavalheiros de boa prosa, de trato lhano, e de lidar gentil,mostram-se elles verdadeiramente encorajados com a empreza, que a bom termo vão levando. Sempre bem recebidos nas cidades que aportam, procuram logo o centro sportivo, e ahi se apresentam em nome do Presidente da Confederação dos Desportos. Ao que sabemos, todos os centros sportivos municipaes os têm recebido com carinho e dispensado a esses cultores do pedestrianismo sympathica recepção, e acolhida gentil. Os dois destemidos viajantes, carregam em sua bagagem, tudo quanto possa precisar um homem, que marcha a pé, pretendendo romper enormes distancias. Que a bom termo seja levada essa patriotica empresa, e que daqui a tempo tenhamos noticias de sua chegada a Nova York, são os nossos ardentes votos.

Já se tem registrado em nosso municipio casos de sarampo. Sendo uma molestia epidemica que costuma todos os annos, em certa epocha, graçar por entre a população infantil,abrindo sempre claros assustadores,é de toda a importancia, que contra ella se inicie desde já combate energico com o fim de debelal-o.

Medidas sanitarias as mais justas devem ser postas em pratica, embora não para extinguil-o, ao menos para circumscrevel-o, fazendo-o prostrar o menor numero possivel de victimas. Ao sr. Pantaleão, fiscal sanitario em nosso municipio, chamamos a attenção, e pedimos para que ponha em pratica as medidas que taes casos requerem.

Já está restabelecido da grave enfermidade que o accometteu o nosso amigo sr. Joaquim Soares, residente na margem esquerda.

Dr. E. Antran

Molestias do nariz, garganta e ouvidos. Cirurgia geral e partos.

MEDICO DA SANTA CASA DE MISERICORDIA

Nota — Acceita chamados a qualquer hora.

LORENA

3, Largo do Rosario, 3

Completou mais um anniversario no dia 28 p.p. o nosso amiguinho Pedro Saraiva de Souza, residente na margem esquerda.

Seguiu no dia 28 para o Rio de Janeiro com sua exma. esposa, o sr. dr. Raul Cecilio de Magalhães, abalisado clinico que aqui se achava a passeio.Que tivesse feito boa viagem são os nossos votos.

O Ideal, hoje levará em sua tela o monumental drama IDOLO DESTRUIDO, desempenhado pelos actores Alberto Collo. e Francisca Bertini. Como sabe o respeitavle publico, será uma obra assombrosa, essa, já pelo titulo, já pelos artistas que a desempenham.

O dia de hoje, marcará para o Cinema Cachoeira mais uma etapa de triumpho,com o mais completo espectaculo: ECHEC AO REI.

A mais admiravel obra prima da cinematographia italiana, interpretada pela condessa Gerorgina di Frasso Dentice, que posou por

patriotismo, doando seus honorarios de 10.000 liras, á Cruz Vermelha de sua Patria. Alem de centenas de toilettes de luxo trazidas por dezenas de mulheres bonitas, ha a salientar 15, usadas pela seductora protagonista, fornecidas pela magazini de modas La Ville de Lyon, de Napoles. O maior successo deste semestre !!

CONSELHOS UTEIS

III

Conservação das facas—

"Para uma rolha no pó de limpar as facas. esfregar com força os 2 lados da lamina. Acabar de dar o polimento com um panno enxuto. A lixa alvejará os cabos de marfim amarellados pelos annos. Pode-se tambem guardar a lamina da faca, com uma camada de cera de parafina, e mergulhar os cabos numa solução de chlorureto de cal (uma parte de chlorureto e 4 partes d'agua) durante um dia mais ou menos. Lava-se os cabos com agua quente e limpa. Enxuga-se. Secca-se, aquece-se a lamina para tirar a parafina ou a cera"

E assim as facas estarão sempre conservadas e bonitas.

IV

Um saquinho de enxofre, pendurado nas gaiolas dos passaros para a saude da ave e para afugentar os insectos parasitas.

V

Quando o guarda chuva está com appárencia de velho, toma-se meia chicara de chá forte e duas colheres de assucar, abre-se o guarda chuva e molha-se bem.

O chá reaviva a côr da seda e o assucar a torna persistente.

ALDAI

ADVOCACIA

Dr. Antonio L. da Camara Leal

ADVOGADO

Acceita causas de todos os ramos forenses.
São advogados das causas deste escriptorio em S. Paulo:

NO CIVEL-o dr. José Ulpiano, lente de Direito Civil na Faculdade de Direito.

NO COMMERCIAL - o dr. Frederico Vergueiro Steidel, lente de Direito Commercial na mesma Faculdade.

NO CRIMINAL - o dr. Marrey Junior, lente no Direito Criminal na Universidade de S. Paulo.

Escriptorio: Rua Duque de Caxias, 44
124, TELEPHONE, 124

TAUBATÉ E. S. PAULO

A pedido do sr. Jorge Dabul e a bem da verdade declaramos que o mesmo sr. nada tem com o jornal critico, "Investigador" que nesta cidade se edita.

Ahi fica a declaração para que se evitem mal entendidos.

A Direcção

Estado de São Paulo

EDITAES DE PROCLAMAS PARA O CASAMENTO CIVIL

Districto, municipio e comarca de Cachoeira

João Villela de Sousa Rebello, Official do Registro Civil do districto de Cachoeira, Estado de S. Paulo, faz publico que exhibiram neste cartorio os documentos exigidos pela lei, afim de se casarem Francisco de Sousa Arruda Filho, solteiro, com vinte e tres annos de edade, natural de Guaratinguetá, lavrador, residente neste districto, filho legitimo de Francisco de Sousa Arruda, residente neste districto e de Carlota Galvão França, já fallecida, com Anna Rosa França, solteira, com dezeseis annos completos, natural de Jatahy, deste Estado, filha legitima de Antonio de Paula Santos e de Maria Gonçalves França, residentes neste districto. Si alguem souber de algum impedimento, deve accusal-o nos termos da lei e para os fins de direito.

Districto de Paz de Cachoeira 19 de Junho de 1917

João Villela de Sousa Rebello, Official do Registro Civil do districto de Cachoeira, Estado de S. Paulo, faz publico que exhibiram neste cartorio os documentos exigidos pela lei, afim de se casarem João Gomes de Carvalho, solteiro, com vinte e cinco annos de edade, natural de São José do Barreiro, deste Estado, alfaiate e residente nesta cidade, filho legitimo de José Alves Gomes, fallecido e de D. Maria Augusta de Carvalho, residente em Areias, deste Estado, com Anna Galocha, solteira, com vinte e dois annos completos, natural deste districto, residente nesta cidade, filha legitima de Francisco Galocha e de Antonia Maria Galocha, esta já fallecida e aquelle residente neste districto. Si alguem souber de algum impedimento, deve accusal-o nos termos da lei e para os fins de direito.

Districto de Paz de Cachoeira, 19 de Junho de 917

O Official do Registro Civil
João Villela de Souza
Rebello

CURA COMPLETA ! FERIDAS SYPHILITICAS

O abaixo assignado, soffrendo por muito tempo de feridas de origem syphilitica, na perna direita, medindo mais de um centimetro de profundidade, a ponto de ir augmentando as feridas diariamente ; attesto que, por conselho do sr. cel. Luiz Daniel Clave, usou e ficou radicalmente curado com o "Elixir de Nogueira" formula do Pharmaceutico Chimico João da Silva Silveira.

Convem notar, que nunca deixou de empregar outros remedios, com resultado negativo e que o impossibilitou de trabalhar por muito tempo.

Hoje acha-se forte e prompto a provar o que acima expõe.

Guarapava [Estado do Paraná] 23 de Novembro de 1911.

Francisco de Santa Maria
[Firma reconhecida]

Casa Matriz: PELOTAS
[Rio Grande do Sul]

Casa Filial e Deposito Geral:
RIO DE JANEIRO

Vende-se em todas as pharmacias

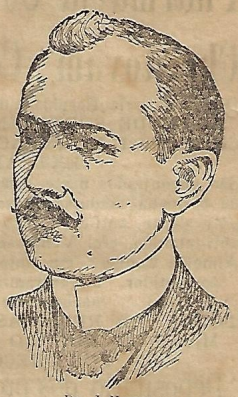

DR. J. HARDMAN

Residencia: Parahyba do Norte. Attesta que tem empregado em sua clinica com magnificos resultados o *Elixir de Nogueira* do Phco Chco. João da Silva Silveira.

Realisou se no dia 29 p. p. na casa do sr. Francisco V. de Siqueira, fazendeiro deste municipio uma festa em louvor a S. Pedro. Um grupo de musicos da nossa banda, abrilhantou essa festa q' correu debaixo da melhor harmonia.

Tem estado enfermo o revmo. vigario da parochia. Desejamos-lhe breve restabelecimento.

EMPREZA FUNERARIA

Francisco Papaterra Limongi

acaba de estabelecer uma EMPREZA FUNERARIA á rua Marechal Deodoro nº 12, onde encontrarão um bom sortimento de coroas de saudades. palma e capella para anjos. etc. Os preços dos caixões são os seguintes :

1.a classe para adultos,	300$	1.a classe para anjos	176$
2.a classe para "	200$	2.a classe para anjos	110$
3.a classe para "	100$	3.a classe para anjos	70$
4.a classe para "	70$	4.a classe para anjos	40$
5.a classe para "	40$	5.a classe para anjos	30$

Coroas de saudades. ditas brancas para donzellas e anjos : 100$000. 80$000. 70$000. 60$000. 50$000. 40$000, 35$000. 30$000, 25$000, 20$000 e 15$000.

Os serviços desta empreza são garantidos e a contento dos interessados. Todo o serviço pode ser tratado com o snr. LUIZ CANETTIERI

CACHOEIRA - E. DE S. PAULO

Pharmacia Colombo

SOB A DIRECÇÃO DO HABIL PHARMACEUTICO

Christovam Colombo Torres

Diplomado pela Faculdade de Medicina do Rio de Janeiro

GRANDE SORTIMENTO DE PRODUCTOS CHIMICOS E PHARMACEUTICOS NACIONAES E EXTRANGEIROS

São encontrados neste grande estabelecimento, artigos de borracha, ataduras geysadas, seruns anti-dysenterico polyvalente, anti-crotalico,anti-ophydico, anti-diphterico, anti-tetanico, etc. Vende-se tambem a homeopathia de Almeida Cardozo, em tintura e globulos por preços sem competidor. Encontram-se tambem aguas mineraes nacionaes e estrangeiras.

TODAS AS RECEITAS SÃO AVIADAS COM O MAIOR ESCRUPULO E TODA PROMPTIDAO POR PREÇOS MODICOS

Depositario dos productos de Xavier :

Licor de Cacau, Cognac de Alcatrão e o Licor Tonico

ABRE-SE A QUALQUER HORA DA NOITE

Telephone N. S. da Appareeida, n. 11

Rua Dr. Bernardino de Campos nº 24

Cachoeira - E. F. C. B. - E. São Paulo

MOINHO

BEM MONTADO PARAFAZER FARELLO DE MILHO SUPERIOR FUBA. QUIRERA DE MILHO

Vendas por atacado e a varejo—Preços sem competidor

PEÇAM AMOSTRAS

Aperfeiçoamentos modernos

AVELINO VENTURA

COMPRA-SE MILHO EM CASCA EM QUALQUER CONDIÇAO VENDE-SE FARELLO EM SACCAS E MOE-SE POR CONTA PROPRIA

MACHINA DE BENEFICIAR ARROZ A MELHOR NO GENERO

Cachoeira E. S. Paulo E. F. C. B.

Dr. L. Querido

DENTISTA NORTE - AMERICANO

Ex assistente do Dr. Witt Gritman da Universidade de Pennsylvania.

Diplomado pela America do Norte e Brazil; com cinco annos de pratica nesse Paiz, em Universidade e Gabinete Norte-Americano.

Só attende clientes com hora marcada, não trabalhando menos de meia hora em cada bocca.

Seus trabalhos são garantidos com «garantia» impressa e assignada mencionando prazo da garantia.

R. Dr. MARTINIANO, 7

GUARTINGUETÁ

Telephones: — *Bragantina n. 31 e Nº S Appareeida n. 4 4*

Dr. Carlos da Gama Filho

Alumno da Santa Casa e ex-alumno do Assistencia Publica do Rio de Janeiro

Clinica medica — Clinica geral

Residencia : HOTEL DA ESTAÇÃO

A tarde a chamado a qualquer hora do dia ou da noite.

Expediente

Assignª. annual	—8$000
« semestral	—4$000
Secção livre, por linha	— $200
Editaes, por linha	-$200

Elixir de Nogueira



MINIATURA DO ORIGINAL

Empregado com successo nas seguintes molestias:

Escrophulas.
Darthros.
Bubas.
Sarbonis.
Inflammações do utero.
Ao corrimento dos ovarios
Gonorrhéas.
Darthros chronicos.
Pustulas.
Espinhas.
Cancros venereos.
Rachitismo.
Flores Brancas.
Ulceras.
Tumores.
Sarnas.
Coceiras.
Rheumatismo em geral.
Manchas de pelle.
Affecções Syphiliticas
Chagas da bocca.
Tumores brancos.
Affecções do figado.
Dores no peito.
Tumores nos ossos.
Estreitamento das urinas, do pescoço da bexiga, **principalmente, em todas as molestias provenientes do sangue**

Encontra-se em todas as pharmacias drogarias e casas que vendem drogas.

GRANDE DEPURATIVO DO SANGUE

Telemaco Muniz : Cirurgião-Dentista

Professor da Escola de Pharmacia e Odontologia de Pindamonhangaba, tem o seu gabinete nesta cidade entre a Pharmacia Xavier e a Padaria Vasques. Trabalha pelos processos mais moderno e a preços modicos, Serviço garantido e perfeito. A's 3as. 5as. e Sabbados do 1/2 dia ás 2 1/2

Extracções sem dor

CACHOEIRA o Rua 15 de Novembro

A TYPOGRAPHIA DO "CACHOEIRENSE"

IMPRIME TODO O SERVIÇO