Anno II | Cachoeira, 22 de Abril de 1917 | Numero 78

Orgão Independente Litterario e Noticioso

O Cachoeirense

Collaboradores diversos

FUNDADOR: J. BARBOSA — PROPRIET.: OVIDIO DE CASTRO

Tiradentes

Fez hontem 125 annos, que no campo daLampadosa, foi executado o Alferes José Joaquim da Silva Xavier, antonomasiado o TIRADENTES. D. Maria I. nessa occasião, reinando sobre Portugal e colonias, de um modo rigoroso, despotico e deshumano, fez virar contra seu governo, as antipathias de todo o povo brasileiro, escravo da metropole, paciente de todas as suas extorsões.

Um dos motivos que mais accentuou no coração brasileiro, levando-o á revolta, fazendo-o com que procurasse a liberdade como quem procura o ar, que está faltando aos pulmões, foi a ideia da derrame, isst é, a cobrança do quinto do ouro atrazado que montava sò para Minas, a dezenas de arrobas. A se effectuar a cobrança desse imposto, todo o povo ficaria lutando com a mais negra e dolorosa mizeria.

Accrescendo mais as ideias liberaes daquella época, o Exemplo dos Estados Unidos, proclamando sua independencia a 4 de Julho de 1776, concluiremos o ardor, a febre que grassava naquelles corações de 125 annos atraz, para a liberdade de sua terra, até então opprimida sob as leis bastante deshumanas da mãe patria.

Formou-se então uma conspiração em Minas Geraes, tendo como chefes: José Ignacio de Alvarenga Peixoto, Claudio Manoel da Costa, Thomaz Antonio Gonzaga, Tiradentes, Domingos de Abreu Vieira, Francisco de Paula Freire de Andrade, padres Carlos Corrêa de Toledo e José aa Silua de Oliveira Rolim, incluindo 3 mizeraveis que sem pejo e sem brio, sem dignidade e sem honra, revelaram tudo ao Visconde de Barbacena, então governador de Minas Geraes.

Joaquim Silverio dos Reis, Basilio de Brito Malheiro e Ignacio Corrêa Pamplona, foram os 3 carrascos, os 3 homens que a sangue frio, jogaram para as masmorras os seus companheiros, estiolando em seus corações tantas esperanças e tão rizonhos sonhos Presos passaram pelos mais crueis tormentos, e por fim foram todos condemnados a morte. D. Maria I, porem, por carta regia de 4 de Outubro de 1790, commutou a pena de todos para degredo perpetuo com excepção de Tiradentes, que devia soffrer a morte infamante da forca.

Os conjurados seguiram seu destino, menos Claudio Manoel da Costa que se suicidou no calabouço.

A 21 de Abril de 1792, foi Tiradentes executado no campo da Lampadosa. Em frente a cadeia, organisou-se o prestito funebre, com a Irmandade de Misericordia e o esquadrão de cavalleiros da guarda do Vice-Rei. Tiradentes, entre os religiosos, levava um crucifixo, e intrepido avançava para a morte sereno e sublime, qual imagem da liberdade que por querer campear pelo solo do Cruzeiro, era enforcada.

Chegado ao logar do supplicio, procedeu-se a execução; e quando o povo viu balouçando no ar o corpo do martyr, fugiu do campo horrorizado de tão lugubre e tremendo espectaculo. Após o supplicio, um dos religiosos usou da palavra, e entre outras cousas fallou: «In cogitatione tua regi ne detrahas, quia aves cœli portabunt vocem tuam».

D pois da execução foi Tiradentes esquartejado e os seus restos pregados em postes pelos caminhos de Villa Rica; sua casa foi arrazada e salgada e foram declarados infames os seus descendentes até a terceira geração.

Eis mais ou menos, em traços largos, essa epopéa de 1792. A semente da liberdade lançada pelo martyr no coração brasileiro, não estiolou, pelo contrario, germinou pujante e viçosa e teve o seu epilogo a 7 de Setembro de 1822. O seu sangue de heroe, regando a terra de seu berço; a terra que elle tanto amava, a ponto de por ella dar a vida, não cahiu em terreno safaro e esteril; nasceu, cresceu, floriu e fructificou, e as suas raizes potentes alastraram-se por este collosso e reuniu todas as suas aspirações num sò ideal, ideal que elle não viu realisado, mas que foi a consequencia do seu heroismo, da sua bravura, do seu patriotismo.

Aprendamos todos nós brasileiros a respeitar o nome desse martyr; a venerar a sua figura de heroe, porque elle foi o esteio da nossa independencia, foi o primeiro que ousou sonhar com a liberdade de sua terra.

Glorias a Tiradentes e que o seu feito jamais seja esquecido pelo povo brasileiro.

FAUBER

Gazetilha

Ainda segunda-feira, uma machina manobrando na estação, pegou uma carroça com o burro, quebrando-lhe as duas pernas. O seu proprietario, sr. Avelino Ventura, para evitar mais soffrimento ao animal, mandou-o matar.

Seguiram para Guará, os dansarinos Les Zuts, que aqui deram dois espectaculos.

EMFIM!

Chegou o dia de vergonha!

Sentindo o rubor, produzido pela baba peçonhenta dos teutos, tocar as nossas faces, o Brasileiro ergueu a fronte, pecaminosamente curvada, e como velho cacique, o Brasil mandou seu grito de guerra aos 4 ventos.

Salve 10 de Abril! Dia de redempção e de amor; em que o povo Brasileiro conscio de sua acção, neste concerto macabro que óra resôa pelo Universo inteiro, sentiu o papel triste que fazia, mantendo n'uma neutralidade, não justificada e quasi criminosa, os braços cruzados, em face das atitudes tomadas pelos seus irmãos de raça, pelos seus melhores amigos; contra o despotismo ferreo, a deshonra criminosa, o terror systhematico dos teutos que levados pelos canibalescos sentimentos, de um monstro coroado, tentam levar avante, nas 4 partes do Mundo. Morte aos Barbaros! Morte aos assacinos! Morte aos esphaceladores da Familia!

. . . . . .

Exterminio completo aos derrocadores dos principios da JUSTIÇA — da FAMILIA e de DEUS! . . . . . .

. . . . . .

Bendicta seja a mão que assignou tal rompi-

Segunda-feira p. p. quando regressava de sua propriedade, o sr. José Martins Coimbra, ao saltar do cavallo, foi victima de ameaça de congestão que o prostou inanimado, mesmo no *trottoir* de sua residencia. Soccorrido a tempo pelo dr. Souza Gomes, e pharmaceutico Porto Filho, ficou em breve fora de perigo.

A Lombrigueira e' doce e e' tomada pelas creanças com prazer.

Já regressou de Minas aonde fora em uso das aguas a sra. d. Rosa Porto, digna consorte do sr. José Porto Filho.

Visitou-nos no dia 19, juntamente com o seu auxiliar, o pharmaceutico Alvaro Varges, inventor do poderoso medicamento contra a syphilis—"Luetyl".

Terça-feira p. p. tragou o Parahyba, mais uma vida, senão preciosa, ao menos util a quem a possuia. Desde pela manhã, desse dia, uma parda já entrada em annos, media a ponte de cabeça a cabeça, assim como doida ou quem traz enraizada no cerebro uma ideia que tenta por em pratica. Em dado momento, num assomo mais energico de sua loucura, transpõe a grade e atira-se no leito do rio. Luta desesperada, pedindo soccorro, e os que presenceavam esta scena tragica não se mexeram para salvar a victima. E' que talvez ninguem soubesse nadar. O resultado foi a parda fallecer asfixiada.

Elixir de Nogueira do pharmaceutico Silveira, e' o regenerador da humanidade.

o GABINETE MEDICO o

DOS

Drs. Felix Guisard Filho e

José Gabriel Monteiro

ELECTRICIDADE MEDICA - RAIOS "X"

Correntes d'Arsonval, Oudin, Diathermia, Whimshurt, Balzarini, etc. LABORATORIO DE CHIMICA E MICROSCOPIA CLINICAS - ANALYSES de sangue, urinas, fezes, escarros, falsas membranas, succo gastrico, leite, bile, etc.

Serums vaccinas — Sala de operações e curativos

Clinica medica em geral

Aberto das 9 ás 16-Consultas: das 11 ás 16 hs.-Consultas gratis das 15 ás 16 horas

Rua Marquez do Herval, 114—Telephone nº 8

TAUBATÉ

NOTAS POLICIAES

Pela Delegacia foram concedidos attestados de conducta a quatro pessoas.

—Foram baldadas até hoje as providencias dadas pela policia para o fim de encontrar o cadaver da preta Felisbina Maria de Jesus, que no dia 17 se suicidou, atirando se ao Parahyba, por estar soffrendo das faculdades mentaes.

—A Delegacia remetteu ao Juizo de Direito, para ser junto aos autos do processo, o boletim de identificação da criminosa Anna Maria de Jesus, que no dia 13 disparou um tiro de garrucha em Ovidio Costa, nesta cidade.

Foram presos nesta cidade e remettidos para Lorena, Luiz Leopoldo e a menor de nome Ernestina, raptada por aquelle, em dias da semana passada, facto occorrido no municipio de Lorena.

—Deu entrada na Cadeia local o criminoso de morte Francisco Honorio, procedente de Entre-Rios, desta Comarca.

—Estiveram presos correccionalmente, Felisbina Maria de Jesus e Antonio de Mello.

Posto Medico

do DR. HILARIO FIGUEIRA

Aviso aos Srs. socios. —Mudando se por estes dias o digno procurador do meu "Posto Medico" nesta cidade, previno aos Srs. socios, que desejarem continuar, convictos das suas vantagens e utilidade, que do p. futuro mez de Maio em diante tenham a bondade de vir ou mandar pagar suas respectivas mensalidades, como já o têm feito dignamente alguns d'entre elles, na minha residencia.

Os que não exhibirem talões de recibo tambem serão attendidos pagando no acto os respectivos honorarios pelos mais modicos preços em relação á crise actual.

Clinica civil e hospitalar.—Dispondo de longa pratica medica e de alguma da cirurgia de urgencia, attenderei tambem nas mesmas condições a todos os doentes que para si ou suas familias me honrem com sua confiança.

11 - Rua de S. Sebastião - 11

CACHOEIRA

VENDE-SE um terreno na rua Prudente de Moraes, com 20 braças de frente e 12 de fundo, a 100$000 a braça. O muro que o cerca, está feito em alicerces proprios para edificio. Trata-se com João Luiz dos Santos.

mento, porque, embora no futuro venhamos a saber que este acto altruistico, si bem que um tanto tardio, nos levará ao esphacelamento; acho que todo Brasileiro, que sentir de facto, correr em suas veias o mesmo sangue que alentou Marat—Garibaldi—Camões—Annita—Curupaty—Marcilio Dias e outros, deve seguir risonho, embora com o coração morto de saudades, nesta róta óra traçada; certo de que as Mães, os Filhos, as Esposas e Noivas dos heróes de Louvain, Reims e Verdun, em psalmos de amôr e agradecimento reconhecidos, pedirão ao bom Deus, bençãos para nós, bençãos para esta terra . . . . . *Santa cruz, hoje Brasil* . . . . . .

E' pois, irmãos de crença e de fé, em vós, que o Brasil; nossa amada terra, patria de nossas Mães, patria de nossas Esposas, berço de nossos Filhos; espera nesta hora difficil, que, banindo por completo, o pessimismo canceroso, a indolencia morbida, a descrença systhematica pelas cousas da Patria, empunhemos os fusis, e quaes Espartanos, quaes velhos Portuguezes, quaes jovens heroes Belgas, lancemo-nos como avalanche humana, afim de, em uma acção conjuncta prohibirmos no futuro, a reprodocção desta ecatombe que óra

ANNIVERSARIOS

Faz mais um anniversario hoje, o interessante menino Guilherme, filho do sr. Alfredo Guedes correcto funccionario da E. F. Central.

& Completou hontem o seu 3.o anniversario, o menino Walter, dilecto filho do sr. José Muniz, nosso constante leitor residente em Floriano, E. do Rio.

& Tambem completou mais um anno de risonha existencia, a 2o, a senhorita Olga Pinto.

A todos, os nossos parabens.

Completou hontem mais um anno de existencia o "Cachoeira Foot-Ball Club" utilissima sociedade sportiva com séde em nossa cidade. A' velha aggremiação, os nossos votos de felicidade.

AVISO

A Directoria do C. F. B. C. avisa a todos os socios em atrazo, que no dia 30 de Abril, p vindouro, irá proceder a eliminação de todos aquelles que são devedores de mais de tres mensalidades. Para conhecimento de todos, publica o presente aviso no jornal local, e manda affixal-o no logar de costume.

Cachoeira, 22 de Abril de 1917.

A DIRECTORIA

domina o mundo; pelo exterminio completo da preponderancia absurda e louca, dos perpetradores deste attentado Universal.

Por isso, para terminar, pois ja' estou me alongando, fazendo minhas as palavras de Barroso na legendaria e universalmente conhecida passagem de Humaytá, direi: «O Brazil espera que cada um cumpra com o seu dever. Sustentai a lucta que a victoria sera' nossa!» Viva o Brasil!...

Viva a França!

Vivam os Alliados!

Cachoeira, 12-4-17.

PENNYLESS

A commissão encarregada de angariar donativos para as festividades da Semana Santa, faz publico o presente RELATORIO, agradecendo á mesma, a boa vontade do digno povo catholico desta terra.

Despezas

Gratificação ao Padre José Carolino de M.	pg.	300$000
Idem ao Padre José Machado, Vigario da Parochia	pg	250$000
Idem a D. Idalina Rocha da Silva	pg.	150$000
Pagamento de serviços a Pedro Rodrigues Theodoro	pg.	100$000
Pago a Corporação Musical	pg.	50$000
Pago ao fogueteiro	pg.	100$000
Despendido com a compra de cera para a Igreja	pg.	101$500
Pago ao Padre José Machado para diversas despezas, isto é, passagens, telegrammas, telephone, hotel	pg.	50$000
Pago a Mendes&Irmãos para pequenas desp.	pg.	12$800
Pago a Ovidio de Castro imp. de programmas	pg.	12$000
Pago por um carro de palmeiras	pg.	9$000
Pago a camaradas	pg.	4$700
Pago a Maria Rossetti	pg.	16$000
Pago ao Bispado—licenças	pg.	40$000
	RS.	1:196$000
Importancia angariada		1:197$500
	SALDO	1$500

O Saldo foi entregue ao Snr. fabriqueiro desta parochia

Receita

Recebido por uma lista de J. Souza Arruda	45$000
Recebido por uma lista de José Moreira Barbosa	12$000
Recebido por uma lista de Antonio F. Guimarães	7$000
Recebido por uma lista de José Rodrigues Duarte	17$600
Recebido de uma lista de Antonio Sacilotti	22$700
Recebido de uma lista de João Thomaz (pequena)	22$000
Recebido por uma lista de João Thomaz e Cel. Domiciano Rodrigues Pinto	709$000
Recebido Cap. J. Oliveira Gomes e Commissão	261$000
Recebido Vigario José Machado, producto das esmolas dadas pelo beijamento do S. Morto	101$000
RS.	1:197$500

DR. CARLOS DA GAMA FILHO

Adjuncto da Santa Casa e antigo interno da Assistencia Publica do Rio de Janeiro

Clinica medica—Cirurgia geral

Residencia: HOTEL DA ESTAÇÃO

Attende a chamado a qualquer hora do dia ou da noite

Realisou-se no dia 14 do corrente, sabbado afrazado, no Grupo Escolar a Festa das Aves, que constou de canticos e recitativos pelos alumnos, e prelecção feita pelo professor João Palazzo. Presidiu a sessão o sr. Ranulpho Pereira da Silva que fez ao se encerrar a festa, uma bella allocução.

Hontem, festejando a morte de Tiradentes, reuniram-se os alumnos no alpendre desse estabelecimento de ensino, com seus professores, afim de ouvirem a prelecção do prof. Salvador Pinto Barbosa que dissertou sobre a data que lembra a morte do martyr da Republica.

Fallaram tambem o Director do Grupo e o sr. Ranulpho Pereira da Silva.

Deve realisar-se hoje, ás 5 horas da tarde, uma reunião patriotica, no largo do Jardim Publico, como demonstração de apoio ao governo federal, no gesto que teve diante do torpedeamento do "Paraná".

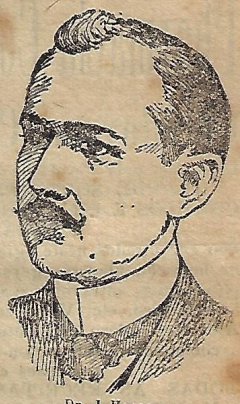

Dr. J. HARDMAN
Residencia: Parahyba do Norte.
Attesta que tem empregado em sua clinica com magnificos resultados o *Elixir de Nogueira* do Pharmaceutico João da Silva Silveira.

APPLICAÇÃO PROVEITOSA

Attesto que o 'Elixir de Nogueira' preparado pelo Snr. Pharmaceutico João da Silva Silveira, com applicação proveitosa nas molestias de fundo especifico, foi de grande efficacia n'uma cliente minha, senhora de 14 annos de edade, que soffria de eczema limitada a uma das pernas, eczema vesiculoso, rebelde a outros medicamentos, e cedeu ao uso de dois frascos do Elixir.

Dr. Marinho de Andrade
(Firma reconhecida)

Casa Matriz: PELOTAS [Rio Grande do Sul]
Casa Filial e Deposito Geral RIO DE JANEIRO
Vende-se em todas as pharmacias

EMPREZA FUNERARIA

Francisco Papaterra Limongi

acaba de estabelecer uma EMPREZA FUNERARIA á rua Marechal Deodoro nº 12, onde encontrarão um bom sortimento de coroas de saudades, palma e capella para anjos, etc. Os preços dos caixões são os seguintes :

1.a classe para adultos,	300$	1.a classe para anjos	176$
2.a classe para "	200$	2.a classe para anjos	110$
3.a classe para "	100$	3.a classe para anjos	70$
4.a classe para "	70$	4.a classe para anjos	40$
5.a classe para "	40$	5.a classe para anjos	30$

Coroas de saudades, ditas brancas para donzellas e anjos : 100$000, 80$000, 70$000, 60$000, 50$000, 40$000, 35$000, 30$000, 25$000, 20$000 e 15$000.

Os serviços desta empreza são garantidos e a contento dos interessados. Todo o serviço pode ser tratado com o snr. LUIZ CANETTIERI

CACHOEIRA - E. DE S. PAULO

Pharmacia Colombo

SOB A DIRECÇÃO DO HABIL PHARMACEUTICO

Christovam Colombo Torres

Diplomado pela Faculdade de Medicina do Rio de Janeiro

GRANDE SORTIMENTO DE PRODUCTOS CHIMICOS E PHARMACEUTICOS NACIONAES E EXTRANGEIROS

São encontrados neste grande estabelecimento artigos de borracha, ataduras geysadas, seruns anti-dysenterico polyvalente, anti-crotalico, anti-ophydico, anti-diphterico, anti-tetanico, etc. Vende-se tambem a homeopathia de Almeida Cardozo, em tintura e globulos por preços sem competidor. Encontram-se tambem aguas mineraes nacionaes e estrangeiras.

TODAS AS RECEITAS SÃO AVIADAS COM O MAIOR ESCRUPULO E TODA PROMPTIDÃO POR PREÇOS MODICOS

Depositario dos productos de Xavier :

Licor de Cacau, Cognac de Alcatrão e o Licor Tonico

ABRE-SE A QUALQUER HORA DA NOITE

Telephone N. S. da Apparecida, n. 11

Rua Dr. Bernardino de Campos nº 24

Cachoeira - E. F. C. B. - E. São Paulo

Dr. L. Querido

DENTISTA NORTE - AMERICANO

Ex assistente do Dr. Witt Gritman da Universidade de Pennsylvania.

Diplomado pela America do Norte e Brazil; com cinco annos de pratica nesse Paiz, em Universidade e Gabinete Norte-Americano.

Só attende clientes com hora marcada, não trabalhando menos de meia hora em cada bocca.

Seus trabalhos são garantidos com «garantia» impressa e assignada mencionando prazo da garantia.

R. Dr. MARTINIANO, 7

GUARTINGUETÁ

Telephones: — *Braganti-na n. 31 e N. S Apparecida n. 44*

200 rs.
NUMERO AVULSO

Elixir de Nogueira

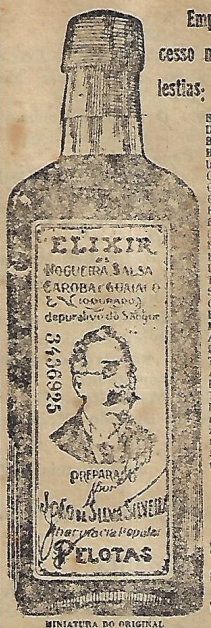

MINIATURA DO ORIGINAL

Empregado com successo nas seguintes molestias:

Escrophulas.
Darthros.
Boubas.
Bouhons.
Inflammações do utero.
Corrimento dos ouvidos
Gonorrhéas.
Carbunculos.
Fistulas.
Espinhas.
Cancros venereos.
Machilismo.
Flores Brancas.
Ulceras.
Tumores.
Sarnas.
Cryptas
Rheumatismo em geral.
Manchas da pelle.
Affecções Syphiliticas
Ulceras da bocca.
Tumores Brancos.
Affecções do figado.
Dores no peito.
Tumores nos ossos.
Latejamento das arterias do pescoço e finalmente, em todas as molestias provenientes do sangue.

Encontra-se em todas as pharmacias, drogarias e casas que vendem drogas.

GRANDE DEPURATIVO DO SANGUE

Telemaco Muniz : Cirurgião-Dentista

Professor da Escola de Pharmacia e Odontologia de Pindamonhangaba, tem o seu gabinete nesta cidade entre a Pharmacia Xavier e a Padaria Vasques. Trabalha pelos processos mais moderno e a preços modicos. Serviço garantido e perfeito. A's 3as. 5as. e Sabbados do 1/2 dia ás 2 1/2

Extracções sem dor

Rua 15 de Novembro

CACHOEIRA

VENDEM SE os 2 predios onde funccionou a pharmacia Xavier e o salão contiguo Preço de occasião. Informações com Lotario Guimarães ou com o proprietario em Pinda João Xavier.

Expediente

Assignª. annual—8$000
« semestral—4$000
Secção livre, por linha — $200
Editaes, por linha - $200

MOINHO

BEM MONTADO PARAFAZER FARELLO DE MILHO SUPERIOR FUBA, QUIRERA DE MILHO

Vendas por atacado e a varejo—Preços sem competidor

PEÇAM AMOSTRAS

Aperfeiçoamentos modernos

AVELINO VENTURA

COMPRA-SE MILHO EM CASCA EM QUALQUER CONDIÇAO VENDE-SE FARELLO EM SACCAS E MOE-SE POR CONTA PROPRIA

MACHINA DE BENEFICIAR ARROZ

A MELHOR NO GENERO

Cachoeira E. S. Paulo E. F. C. B.