Anno II | Cachoeira, 29 de Março de 1917 | Numero 75

Orgão Independente Litterario e Noticioso

O Cachoeirense

Collaboradores diversos

FUNDADOR: J. BARBOSA — PROPRIET.: OVIDIO DE CASTRO

Rabiscos

E' com prazer que aqui noticiamos um gesto altamente significativo do nosso prefeito municipal. Esse cavalheiro no louvavel intuito de encaminhar para o Grupo Escolar o maior numero possivel de creanças, tem dado providencias nesse sentido, e segundo nos parece, essas providencias têm sortido algum effeito.

Não se descuide ninguem com a educação de seus filhos. E' o maior legado que podemos deixar aos nossos descendentes. Educado e regularmente instruido, pode o homem ganhar a sua vida com mais ou menos facilidade ; analphabeto e ignorante, será sempre um burro de carga, um joguete dos outros, um infeliz a mais. Sabemos que muitas pobres familias, não mandam a escola seus filhos, por falta de meios. Essas infelizes creanças, nem roupa têm, mais ou menos descentes, com que se possam apresentrar em aula. E esses paes, que talvez sintam profundamente o não poder fazer dos filhos entes mais felizes, hão de amaldiçoar a mizeria, que lhes não permittindo cobrir os filhos com pannos mais limpos, os condemna a cegueira do espirito, á ignorancia, ao analphabetismo. Esses não são tão culpados, e competia aos que podem, auxilial-os, fornecendo-lhes os meios de mandar a escola os seus filhinhos. A estas creanças de reconhecida pobreza o governo devia fornecer tudo, e ainda dar-se por muito feliz, de uma vez ou outra, ter occasião de empregar tão humanamente o dinheiro que arrecada. Já por falta de roupa, já porque allegam exigir a escola tudo, deixam elles de se instruir. Pois que a estes, de reconhecida pobreza, forneça a escola, todo o material preciso, afim de que mais tarde não lancem sobre ella, essa condemnação. Que cresçam analphabetos, e que mais tarde só a si se condemnem. E' por ventura bonito essas chusmas de creanças pelas ruas, em horas de aula ? Não é isto um grave symptoma futuro ? Que será desses meninos mais tarde, quando forem homens? Que futuro será o delles que nada sabem, que fujiram da escola ? Que enxergarão no caminho da vida, quando para elle lançarem suas vistas ? Porque esse futuro duvidoso, se elle pode ser desviado e substituido por um futuro certo ?

Porque pensemos : o governo arrecada de todo o povo, quer desta, quer daquella forma, milhares de contos de réis. E nós, os pagantes, devemos aproveitar do governo, com lucro se for possivel, as compensações que elle nos offerece.

A instrucção é gratuita ; pois mandemos para a escola, o maior numero possivel de meninos. Aos que nem podem cobrir o corpo mais ou menos decentemente, façam os que podem, com que esses corpos sejam vestidos, para que se abram para elles, as portas do templo da educação.

Nada ha mais bello, do que o saber : é tão bo nito e é tão lindo, que custa crer, haver quem ainda repudie, como inutil, a conquista desse thezouro, que se não lega, que se não dá, e que se não pode roubar.

Em Cachoeira, ha muitas creanças que não vão a escola. E' isto promissor? Não é um crime, respeitavel leitor, deixar que cresçam esses meninos, assim ao Deus dará, á matroca ?

Não devemos nós, já homens, com experiencia do mundo, clamar pelo seu futuro, exigir mesmo qve se instruam? Não teremos o direito de até empregar a força, para isto ?

Sim, elles ainda creanças, não podem nada discernir, e aos maiores compete arrancal-os do caminho do mal, para enveredal-os pelo caminho da verdade.

Por isto, nós grandes, devemos trabalhar, não só por educar os nossos mas tambem por educar os outros : a sociedade futura será um conjuncto de toda a geração presente, e não será só constituida por estes ou por aquelles.

E' de interesse a educação de todos, e não somente a de meia duzia. Convençam todos, que a instrucção, alliada a uma subida educação, é o melhor legado que podemos dar aos nossos filhos.

O acto do Sr. prefeito querendo encaminhar para a escola o maior numero possivel de creanças, é, portanto, nobre e intelligente ; e deve merecer de todos, os seus francos applausos.

O trabalho

O trabalho é indispensavel a todos, assim como lhes é o ar que respiram. E' a lei imposta pelo Omnipotente á humanidade desde o começo do mundo. Quem o ama, sente brilhar constantemente na alma, a luz bemdicta da paz e da felicidade sendo bemquisto na sociedade, a reparadora imperdoavel dos actos de seus membros e aos olhos divinos.

Não se preoccupa com os soffrimentos e difficuldades da vida, que é um luctar constante e infindavel, evitando então males perigosos.

O tempo passa-lhe rapido e despercebido por ter sabido organisal-o.

A vida de todos compõe-se de horas e estas quanto mais forem aproveitadas por elles maior tranquillidade lhes dará. As horas não são apenas particulas de tempo que se evolam, e sim tambem mensageiras de Deus.

Os antigos faziam dellas um cortejo de irmãs chamadas ' porteiras do céu" e eram divididas em horas das musas, dos exercicios physicos, das doces alegrias da familia e dos affazeres.

Para os christãos havia uma hora suave que lhes vinha extinguir alguma tristeza que esmagava o seu coração e era a da prece. Após a do trabalho, a da prece era-lhe julgada a melhor e mais aprazivel.

Quem sabe dividir o tempo e aproveital-o, não pensa

nos gosos terrenos maleficos que o levarão mais tarde ao auge do desespero e do infortunio.

Quanta gente o deixa correr nos jogos que occasionam ruinas não só physicas como espirituaes e em divertimentos perigosos!

Alguns jogos e recreios são uteis aos homens que são criteriosos, mas nem sempre. Sabemos de homicidios e de diversos males occasionados em logares dessa natureza.

Muitos individuos principalmente nas grandes cidades cuja riqueza lhes podia dar somente ventura, cahiram nas mãos negras da miseria e ainda mais, na embriaguez tornando-se malignos a familia, aos amigos e inconsideraveis no meio social, devido o jogo. Nas capitaes onde elle é commum, ha mais ruina dos grandes homens. E' a falta de amor ao tempo, ás horas que occasionam sempre muito mal na humanidade.

O trabalho tranquillisa o espirito assim como o repouso corporal suavisa o corpo. Dá ao homem bem-estar e satisfação.

ZITA

Gazetilha

Está o 'Gremio" agora exibindo os films 'D'Luxo' celebre marca americana. Os films dessa fabrica, têm marcado era, no Avenida do Rio de Janeiro. A sua exibição no 'Gremio' deve marcar um 'tour de force' daquella empreza, que não poupa esforços para bem servir o publico.

Que com essa nova linha de programmas, tire o 'Gremio' os maiores resultados, é o que desejamos.

Pedimos aos nossos caros assignantes, mil desculpas por "O Cachoeirense" não ter sahido com regularidade nestes ultimos numeros. A mudança de nossa séde para a rua Marechal Deodoro, e felizmente para nós o augmento consideravel de trabalho que temos tido, não nos tem permittido pôr o nosso jornal em circulação, aos Domingos, como é de praxe. Essa irregularidade, porem já cessou, e de agora em deante todos os Domingos sahirá o nosso jornal.

São convidados os srs. socios do CACHOEIRA para, domingo, se reunirem nas archibancadas, afim de darem posse á nova Directoria. A reunião está marcada para as 4 horas em ponto.

Seguiu para Pinda com a sua exma. familia, o nosso amigo e assignante, sr Ulysses Guimarães onde vae residir temporariamente.

O lar do sr. Januario Bruno, activo industrial nesta cidade, foi enriquecido pelo nascimento de mais um gallante menino, que na pia baptismal recaberá o nome de Danubio.

Após alguns dias de permanencia nesta cidade, onde deu alguns espectaculos regularmente concorridos, seguiu para Cruzeiro, o Spinelli Circo.

Temos sobre a nossa mesa de trabalho, "A Chrysalidia" bem confeccionado colleguinha que se edicta em Passa-Quatro, Minas. Agradecemos e gostosamente permutaremos.

Domingo p.p. seguiu para Taubaté o 1.o team do Cachoeira Foot-Ball, para disputar com o team local, um match amistoso. Desfalcadissimo o team cachoeirense com falta de 3 elementos dos melhores, nada podia fazer, como não fez. O resultado foi o Taubaté encher as medidas. Enfiou no nosso team nada menos de 10 goals. O resultado foi 10x1.

Cachoeira para jogar com Taubaté, precisa estar fortissimo, do contrario é canja para os nossos amigos do sport. Que para outra vez não haja tanta precipitação: tudo deve ser feito com vagar, com calma. Que fique esta derrota servindo de licção, e que esta licção seja cabalmente aproveitada. Que ganhe o club, pelo menos experiencia, o que já não é pouco.

VENDE-SE um terreno na rua Prudente de Moraes, com 20 braças de frente e 12 de fundo, a 100$000 a braça. O muro que o cerca, está feito em alicerces proprios para edificio. Trata-se com João Luiz dos Santos.

Foram iniciadas as obras do novo hotel da rua Marechal Deodoro, num terreno devoluto do sr. Affonso de Oliveira. E' mais um melhoramento para Cachoeira, e que vem encher uma lacuna que aqui se nota. O proprietario do novo hotel, será o sr. Ferreira, já lidado nestas cousas, e por isso é de esperar o seu progresso rapido nesse ramo de negocio.

Agora que estamos no inverno, era bem bom que a nova Directoria do Cachoeira tratasse de reorganisar o Campeonato Interno para disputa da medalha offerecida pelo sr. José Porto. Estamos na estação; e portanto na epocha do anno mais opropriada para o foot-ball.

Seguiu para S. Lourenço em uso das aguas, a exma. sra. d. Rosa Porto, digna esposa do sr. José Porto Filho, nosso amigo e assignante.

Chegou de S. José do Barreiro onde foi em visita aos seus parentes o sr. João Thomaz, distincto cavalheiro aqui residente.

Já andam novamente nossas ruas infestadas pelos cães. Esses animaes devem ser arredados das vias publicas, porque só servem para fazer corar os passeiantes. Dêm-se-lhes bolinhas, porque os cães que vivem na rua, não têm dono; os que o têm, vivem em casa.

Deram-nos o prazer de suas visitas os srs. Oyama de Oliveira, Alfredo Paiva e N. Martorano, artistas da Companhia dramatica Augusto Martins. Direcção musical a cargo do conhecido maestro J. Leandro.

A extréa effectuar-se-á hoje no "Cinema Cachoeira", sendo levada á scena a impagavel opereta de Belmiro Braga: NA ROÇA.

Gratos pela visita.

Perigos do alcool

Males causados aos proprios viciados, a's suas familias e a' sociedade

—

Considero o abuso das bebidas alcoolicas como um suicidio lento, visto que predispõe o organismo do infeliz viciado á invasão de diversas enfermidades graves.

Quando durante dois annos mais ou menos (fins do anno de 1914 até principios de 1916) substitui o meu illustre collega Dr. Manoel Silveira no serviço chimico do excellente Hospital de Misericordia de Rezende, tive occasião de constatar cheio de horror em um grande numero de doentes os estragos de varios orgãos e apparelhos organicos ligados ao alcoolismo chronico.

Assim é que entre outras affecções occasionadas e entretidas pelo degradante vicio do alcool, tive ensejo de observar e tratar 4 doentes alcoolicos atacados de *cirrhose do figado*, 2 dos quaes falleceram, curou-se 1 e outro obteve alta um pouco melhor, que perdi depois de vista. Todos esses doentes apresentavam um symptoma apparente disforme—a *ascite*—ou barriga d'agua.

Foram 3 operados (*paracentése abdominal*), tendo eu extrahido de um delles, que conseguiu curar-se, 12 1|2 litros de serosidade amarellada, fazendo seguir a intervenção cirurgica de injecção da *Solução de io-*

dureto de potassa iodada de Sédillot, cuja formula se acha registrada á f. 205 do meu "Pequeno Formulario Magistral" inedito. A puracentése do abdomen foi nesse caso repetida duas vezes tendo felizmente depois disso cessado essa singular predisposição á exhalação serosa da cavidade peritoneal.

Magnus Huss foi quem tornou conhecido com o nome de «alcoolismo chronico» uma molestia differente do «delirium tremens» que de ordinario se observa nos paizes frios, onde em razão dos trabalhos penosos os operarios fazem uso das bebidas fermentadas e terminam por abusar das mesmas.

O mesmo se observa menos frequentemente nos paizes quentes. Os alcoolicos sentem logo perturbação do appetite; comem pouco e bebem cada vez mais; soffrem de tremores das mãos e de certa fraqueza das forças, de um pouco de hesitação da lingua (gagueira), vêm moscas volantes. Alguns delles tambem soffrem de insomnia, de cãibras e formigamentos dos membros inferiores. Essa sensação de formigamento torna-se permanente e attinge o tronco e os membros superiores ou thoracicos; as pernas vacillam; a debilidade muscular apodera-se de todo o corpo; embota se cada vez mais a sensibilidade; sobrevem varios accidentes nervosos(vertigens, uma especie de imbecilidade e de embrutecimento, allucinações, terrores repentinos infundados, etc.); nota-se que a manifestação desses phenomenos coincide com a dilatação das pupillas e mesmo com a photophobia...

As victimas desse vicio nocivo soffrem de varios outros accidentes de que nos occorrem os seguintes: vomiturações acidas, pituitosas, consecutivas ás dores gastralgicas, desgosto mais ou menos pronunciado para os alimentos, em magrecimento, attaques as vezes de epilepsia,etc.

De ordinario o edema dos membros inferiores e o delirio manso indicam o estado adiantado do alcoolismo chronico e precedem a morte, que occorre as vezes pouco tempo depois...

Apezar da sua gravidade é possivel em muitos casos curar os alcoolicos,variando os agentes therapeuticos a lançar mão conforme os orgãos affectados.

Formula do autor. — Para auxiliar o intoxicado alcoolico a abandonar o seu funesto vicio, o autor tem uma excellente formula; mas desde já declara por amor á verdade que a *força de vontade* do paciente é indispensavel, pois, se a não tiver, não ha meio que o faça esquecer seu mau habito.

Finalmente a escassez de espaço neste conceituado semanario força-me a resumir o que tinha ainda a dizer sobre os *Perigos do Alcool*, reproduzindo aqui o que disse o illustre estatistico Dr. M. Everett a respeito do mal causado pelo uso do alcool nos Estados Unidos da America do Norte de 1860 a 1970.

Eis-a: «O alcool, disse elle, fez gastar directamente tres mil milhões de dolars. Matou 300 mil homens e levou aos Hospitaes de Caridade 100 mil crianças. Tambem levou ás prisões 150 mil pessoas. Causou 2 mil suicidios.Produziu um prejuizo de mil milhões de dollars pelos incendios e pelas violencias. Finalmente terminou por fazer mil viuvas e um milhão de orfãos.»

Dr. H. FIGUEIRA

Cachoeira, Março de 1917.

o GABINETE MEDICO o

DOS

Drs. Felix Guisard Filho e

José Gabriel Monteiro

ELECTRICIDADE MEDICA - RAIOS "X"

Correntes d'Arsonval, Oudin, Diathermia, Whimshurt, Balzarini, etc. LABORATORIO DE CHIMICA E MICROSCOPIA CLINICAS - ANALYSES de sangue, urinas, fezes, escarros, falsas membranas, succo gastrico, leite, bile, etc.

Serums vaccinas — Sala de operações e curativos

Clinica medica em geral

Aberto das 9 ás 16 Consultas: das 11 ás 16 hs. Consultas gratis das 15 ás 16 horas

Rua Marquez do Herval, 114—Telephone nº 8

TAUBATÉ

Semana Santa

Haverá este anno, nesta cidade, os officios da Semana Santa. Por estes dias, serão distribuidos os programmas que estão sendo elaborados.

Seguiu pelo nocturno de hoje, para S. Paulo, o bacharel José Quadros Pacheco, que vae concluir os seus estudos.

Deixamos ainda de publicar muita collaboração que temos em mão por motivo da materia paga e inadiavel. Os dignos leitores desculpar-nos-ão.

Passou hontem por esta cidade, em trem especial, o dr. Aguiar Moreira, director da Central, em viajem de inspecção.

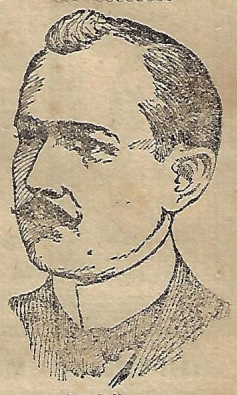

Dr. J. Hardman

Residencia: Parahyba do Norte

Attesta que tem empregado em sua clinica com magnificos resultados o *Elixir de Nogueira* do Phco Chco. João da Silva Silveira.

Dr. L. Querido

Dentista Norte - Americano

Ex assistente do Dr. Witt Gritman da Universidade de Pennsylvania.

Diplomado pela America do Norte e Brazil; com cinco annos de pratico nesse Paiz, em Universidade e Gabinete Norte-Americano.

Só attende clientes com hora marcada, não trabalhando menos de meia hora em cada bocca.

Seus trabalhos são garantidos com «garantia» impressa e assignada mencionando prazo da garantia.

R. Dr. MARTINIANO, 7

GUARATINGUETÁ

Telephones: — *Bragantina n. 31 e N. S Apparecida n. 44*

Elixir de Nogueira

Empregado com successo nas seguintes molestias:

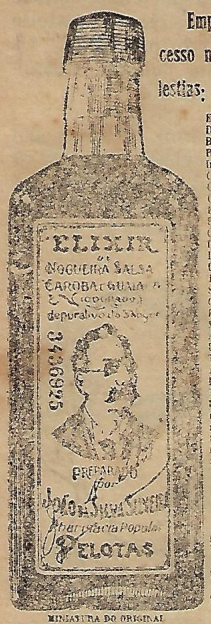

MINIATURA DO ORIGINAL

Escrophulas.
Darthros.
Bouba.
Bouhons.
Inflammações do utero.
Corrimento dos ovvidos
Gonorrhéas.
Carbunculos.
Fistulas.
Espinhas.
Cancros venereos.
Rheumatismo.
Ulceras.
Tumores.
Sarnas.
Coceiras.
Rheumatismo em geral.
Manchas da pelle.
Affecções Syphiliticas
Ulceras da bocca.
Tumores brancos.
Affecções do figado.
Dores no peito.
Tumores nos ossos.
Inchamento das articulações, do pescoço e finalmente, em todas as molestias provenientes do sangue.

Encontra-se em todas as pharmacias, drogarias e casas que vendem drogas.

GRANDE DEPURATIVO DO SANGUE

Telemaco Muniz: Cirurgião-Dentista

Professor da Escola de Pharmacia e Odontologia de Pindamonhangaba, tem o seu gabinete nesta cidade entre a Pharmacia Xavier e a Padaria Vasques. Trabalha pelos processos mais moderno e a preços modicos. Serviço garantido e perfeito. A's 3as. 5as. e Sabbados do 1/2 dia ás 2 1/2

Extracções sem dor

CACHOEIRA o Rua 15 de Novembro

EMPREZA FUNERARIA

Fancisco Papaterra Limongi

acaba de estabelecer uma EMREZA FUNERARIA á rua Marechal Deodoro n· 12, onde encontrarão um bom sortimento de coroas de saudades, palma e capella para anjos, etc. Os preços dos caixões, são os seguintes:

1.a classe para adultos,	300$	1.a classe para anjos,	176$
2 a classe para "	200$	2.a classe para "	110$
3.a classe para "	100$	3.a classe para "	70$
4·a classe para "	70$	4.a classe para "	40$
5.a classe para "	40$	5.a classe para "	30$

Coroas de saudades, ditas brancas para donzellas e anjos: 100$000, 80$000, 70$000, 60$000, 50$000, 40$000, 35$000, 30$000, 25$000, 20$000 e 15$000.

Os serviços desta empreza são garantidos e a contento dos interessados. Todo o serviço pode ser tratado com o snr. LUIZ CANETTIERI

CACHOEIRA - E. DE S. PAULO

MOINHO

BEM MONTADO PAR FAZER FARELLO DE MILHO SUPERIOR FUBA, QUIRERA DE MILHO

Vendas por atacado e a varejo—Preços sem competidor

PEÇAM AMOSTRAS

Aperfeiçoamentos modernos

AVELINO VENTURA

COMPRA-SE MILHO EM CASCA EM QUALQUER CONDIÇÃO VENDE-SE FARELLO EM SACCAS E MOE-SE POR CONTA PROPRIA

MACHINA DE BENEFICIAR ARROZ

A MELHOR NO GENERO

Cachoeira E. S. Paulo E. F. C. B.

Pharmacia Colombo

SOB A DIRECÇÃO DO HABIL PHARMACEUTICO

Christovam Colombo Torres

Diplomado pela Faculdade de Medicina do Rio de Janeiro

GRANDE SORTIMENTO DE PRODUCTOS CHIMICOS E PHARMACEUTICOS NACIONAES E EXTRANGEIROS

São encontrados neste grande estabelecimento, artigos de borracha, ataduras geysadas, serums anti-dysenterico polyvalente, anti-crotalico, anti-ophydico, anti-diphterico, anti-tetanico, etc. Vende-se tambem a homeopathia de Almeida Cardozo, em tintura e globulos por preços sem competidor. Encontram-se tambem aguas mineraes nacionaes e estrangeiras.

TODAS AS RECEITAS SÃO AVIADAS COM O MAIOR ESCRUPULO E TODA PROMPTIDÃO POR PREÇOS MODICOS

Depositario dos productos de Xavier:

Licor de Cacau, Cognac de Alcatrão e o Licor Tonico

ABRE-SE A QUALQUER HORA DA NOITE

Telephone N. S. da Apparecida, n. 11

Rua Dr. Bernardino de Campos n· 24

Cachoeira - E. F. C. B. - E. São Paulo

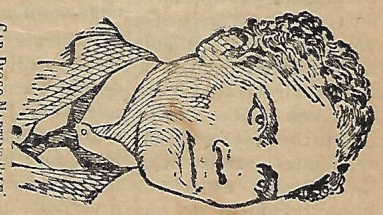

Cap. Diogo Martins Leite. Residente: S. João do Paraiso—Minas. Curado de impigens na cabeça, com o *Elixir de Nogueira* do Pheo. Chco. João da Silva Silveira.

Expediente

Assignª. annual—8$000
« semestral—4$000
Secção livre, por linha — $200
Editaes, por linha - $200

VENDEM-SE os 2 predios onde funccionou a pharmacia Xavier e o salão contiguo. Preço de occasião. Informações com Lotario Guimarães ou com o proprietario em Pinda João Xavier.