ANNO II | Cachoeira, 3 de Dezembro de 1916 | NUMERO 59

Orgão Independente Litterario e Noticioso

O Cachoeirense

Redactores diversos

DIRECTOR-PROPRIETARIO : OVIDIO DE CASTRO

Resoluções louvaveis

Animador é o movimento patriotico de diversas municipalidades paulistas, adoptando a lei do ensino obrigatorio. E' como que um renacimento, que se vae incrementando, ao qual não é extranho, nosso proximo centenario, de nação independente.

Passos louvaveis são estes, que tem por fim diminuir o indice de analphabetos!

A nação tanto mais prospera sera quanto menos ignorantes tiver.

Actualmente muitas são as Camaras Municipaes que cogitam do assumpto. Umas já adoptaram o ensino obrigatorio; outras já o discutiram e em outras já se pensa. Desta forma vem muito. Neste caminhar, em menos de um anno, não haverá um municipio paulista que não pratique essa benfazeja lei. Aqui temos noticias, que Jacarehy, já enveredou por esse caminho, estando sem discussão, naquella Camara o projecto do vereador Antonio Jordão, instruindo o ensino obrigatorio. A municipalidade lorenense ja foi apresentado igual projecto, que em breve tempo estará em execução.

A mesma cousa deverão fazer os nossos édis.

Enveredar por esse caminho, instruindo entre nos o ensino obrigatorio, e prestão a população de Cachoeira um inestimavel serviço. Devemos trabalhar com vigor, para a extinção dos analphabetos. Façamos, com que Cachoeira, em 1922, possua um diminuto numero de analphabetos ou mesmo que não possue nenhum. Si assim succederem, Cachoeira será um terra feliz: civilisada e progressista. Que todos sejam obrigados a ir a escola, por lei, e temos convicção que em breve teremos resolvido esse magno problema.

Trabalhem os governantes do municipio nesse sentido, e o povo Cachoeirense lhes será grato. Não sejamos os ultimos a adoptar essa medidas, ja que não fomos os primeiros.

Carta a Lucy

Minha amiga

Peço-te primeiramente que me deixes dizer ainda uma vez o que já disse tantas vezes: é agradavel ver-se lembrada por amigas, principalmente quando já se desconfiou estar esquecida.

Podes deduzir d'ahi que fiquei satisfeitissima com a tua cartinha.

Sciente estou do que tem se passado comtigo. E's feliz, minha amiga! Aproveita a mocidade!

A vida é curta, não devemos absolutamente passal-a tristemente.

Isto porém, digo para uns; para outros, não é permittido passar a vida a sorrir!

Como é triste, minha querida, como é desagradavel, como custa prender um espirito repleto de illusões; como fazel-o comprehender a realidade?!

Amas e és amada? Oh! quanto és ditosa! Cuidado porém com o travesso Cupido!

Com a mesma facilidade que nos atira a sua certeira setta e nos fére o coração, tambem nos illude e nos leva a um labyrintho incomprehensivel!

Quanto á minha vida, nada de anormal se passa por emquanto que precise te relatar.

Tristeza e alegria, magua e prazer, tudo passa ligeiro e nada disso merece a tua attenção.

Na minha proxima carta te fallarei de cousas alegres: festa, baile, etc.

Anciosa espero a resposta desta; tuas cartinhas são para mim um thesouro precioso, pois conheço que és sincera e hoje em dia a sinceridade é um objecto de luxo, uma cousa rara.

Até breve. Aos teus, minhas recommendações e a ti um saudoso amplexo.

Tua

Magdala

Cachoeira, Nov. 1916.

GRUPO ESCOLAR DE CACHOEIRA

No dia 8 do corrente será franqueada, numa das dependencias do Grupo Escolar, a exposição de trabalhos dos alumnos, a qual se prolongará até o dia 11 do corrente.

No dia 14 terá logar a festa do encerramento dos trabalhos escolares e entrega de diplomas aos alumnos que completaram o curso, e de cartões de promsção aos alumnos que forem approvados. Desde já está sendo feito pelo, pelo director desse estabelecimento escolar, os exames finaes

Para o encerramento das aulas, no dia 14, são convidados os paes e tutores dos alumnos e o povo em geral, a assistil-a.

O Elixir de Nogueira, do pharmaceutico chimico Silveira, é o primeiro depurativo do sangue conhecido.

Medicos illustres receitam o Vinho Creosotado do pharmaceutico chimico Silveira por ser um especifico de primeira ordem.

Carta aberta

A MINHA ELLA

Fui desde minha mocidade sempre infenso ao emprego dos meios violentos para resolver questões particulares ou publicas, considerando que jamais as dirimem...

Tenho por costume só escrever o que penso e que se me afigura ter um fundo moral ou scientifico...

Não admitto, por exemplo, em assumptos nupciaes que dois rivaes se batam no estado actual da nossa civilisação, procurando eliminarem-se reciprocamente em duello ou pela covarde propinação do veneno, afim do sobrevivente, que se considera insensata e illusoriamente feliz, desposar a jovem voluvel, que foi causa desse acto offensivo das leis, desse *crime passional* indigno do homem que se préza, crime que devido á lamentavel decadencia dos nossos costumes austéros das priscas eras, e em particular á morbida benevolencia do Tribunal do Jury, tende a incrementar-se pelo facto de ser considerado hoje como verdadeira circumstancia attenuante!

Julgo, ao contrario, que os pseudo-crimes passionaes são circumstancias aggravantes em vista da sua prolongada e cynica premeditação.

Disse, ha tempos, um escriptor illustre, cujo nome não me occorre de momento, que um homem não pode amar ao mesmo tempo duas ou mais mulheres.

O amor verdadeiro parece realmente indivisivel. E' um estudo psychologico que qualquer de nós pode fazer em si proprio. *Nosce te ipsum*!

Na verdade póde o homem ter diversas amantes simultaneamente, mas terá sempre, como sóe succeder ao sultão no seu serralho, uma predilecta, a quem vota real affecto e amizade.

Creio que pensam mal os moços e moças que, pretendendo casar-se, tenham varias namoradas e ellas dois ou mais namorados. Neste ultimo caso isso afigura-se-me verdadeira prostituição moral.

Proseguindo, apraz-me dizer á minha *Ella ideal* que, na minha humilde opinião, a mulher, a parte mais bella e tambem mais fraca entre os dois sexos, é que tem o direito natural, apoiada pela delicada sensibilidade de seu coração, que raramente a engana, de escolher seu futuro esposo bem amado, desde que vá ella se approximando da epoca da maioridade legal.

Em summa o celibatario insensato, que se bate em duello com seu rival, visando a conquista definitiva? da sua *ella* voluvel e indigna, que pode justamente amar mais o infeliz prostrado na arena do combate singular, dá provas não só de grande atrazo moral como da maior baixeza de sentimentos, nivelando-se aos animaes irracionaes, que se exterminam pelo brutal ciume, visto que a quem quer que seja não se pode impor os sentimentos affectivos, taes como os do amor, e da sympathia e amizade, que devem proceder aos indissoluveis laços do hymeneu.

H. F.

TOSSE — SUORES — FRAQUEZA SIGNAES DE TUBERCULOSE.

Não dando importancia á tosse que me atacou, e depois á fraqueza que sentia, fiquei seriamente doente, atacado dos pulmões, tossindo muito a ponto de deitar sangue pela bocca, suando copiosamente durante a noite, febre, dores no lado direito, fastio e muito magro.

Não esperando curar-me da tuberculose que procurava victimar-me luctei para ao menos prolongar a vida. Depois de alguns tratamentos tive a felicidade de conhecer o remedio vegetariano, verdadeira salvação dos tysicos.

Senti melhoras desde a primeira semana, diminuiram os suores, a tosse, voltou-me a energia, o appetite, e assim fui melhorando até a cura radical, sem contratempos nem recahidas.

Pensando ser meu dever e util o conhecimento deste caso autoriso esta publicação.

Gastão Rocha Meirelles

Rio, 28 de Maio de 1915.

Em todas as pharmacias e drogarias,

Agentes em S. Paulo

BARUEL & C.

Porque meu filho não morreu

Meu filho Mario, edade actual 8 annos; tendo durante os primeiros annos de sua vida todas as doenças graves proprias da infancia coqueluche, sarampo, pneumonia, diarrhea, bronchites e outras, ficou de tal maneira adoentado e fraco, que não podia subir escadas sem ser ajudado; parecia opilado ou tuberculoso, tendo alem da grande anemia tosses, e bronchites.

Escusado é dizer que vivia tomando remedios e fortificantes, não tendo conta os frascos de Oleo de Bacalhau que tomou, abandonando este remedio porque o estomago não o supportava mais; assim continuou sempre fraco e doente, até meados do anno passado quando devido a comer fructas que não estavam bem maduras, teve diarrhéa de sangue, tão violenta que evacuava varias vezes, por hora; tratado com toda sciencia e carinho pelo Dr. Walther Gomes e por todos da familia, ficou bom da diarrhéa da diarrhéa de sangue, mas em tal estado de fraqueza, que quasi não podia levantar a cabeça do travesseiro; nessa occasião estavamos certos que o perderiamos ao menor contratempo que tivesse sua saude, tal era o seu estado de profunda anemia. Entretanto, não morreu e hoje não parece mais aquella criança quasi esqueleto de mezes atraz.

Com o IODOLINO DE ORH, receitado pelo mesmo medico, logo que entrou em convalescença da diarrhéa de sangue obteve tão bom resultado, recuperou rapidamente as forças e appetite, e animo, que duvidamos que tão rapida melhora fosse real; entretanto elle continuou, ficando Mario cada vez mais forte, comendo muito bem e gosando hoje saude excellente, sem ter mesmo as constipações e tosses de que sempre era perseguido. Foi pois, devido ao IODOLINO DE ORH, que meu filho não morreu, e como prova de gratidão faço publica sua cura para que os paes que tenham filhos anemicos, possam como eu, recorrer, a tão poderoso remedio.

Gastavo Lima Sampaio

Em todas as pharmacias e drogarias.

Agentes em S. Paulo

BARUEL & C.

Passava dias sem digerir a comida

Minha senhora durante alguns mezes soffreu horrivelmente do estomago, não conseguia digerir a comida, passando as vezes, dias com peso no estomago, dores de cabeça, tonteiras, prisão de ventre, e sem poder alimentar-se. Os medicos tinham já declarado não haver mais recursos para melhorar seus soffrimentos, quando comecei a dar-lhe as PILULAS ANTI-DYSPEPTICAS DE O. HEINZELMANN e com grande sorpreza e alegria de todos, minha senhora começou a melhorar e assim continuou, até ficar completamente boa, so com o uso

HYGIENE PUBLICA
HOSPITAL — HOSPICIO E MANICOMIO.
SANTA CASA DE CACHOEIRA PAVILHÃO DE TUBERCULOSOS SUBSIDIOS E PATRIMONIO.

Hospital, hospicio e maniconio são termos synonymos, mas de significação um pouco differente.

O hospital é o asylo provisorio dos doentes com ou sem recursos (enfermarias geraes e quartos particulares pagos), que ao mesmo se recolhem, afim de serem ahi tratados de molestias curaveis não contagiosas. Esses doentes, dil-o-hei de passagem, devem exhibir, antes de serem internados, ao enfermeiro-chefe o attestado medico de ingresso visado pelo mordomo do mez, o qual é de ordinario passado pelo medico do hospital encarregado do serviço clinico interno e externo (*clinica medica e cirurgica, Sala do Banco*). Isso digo fundado na pratica longa hospitalar que possuo.

Parece fóra de duvida que o receituario medico gratuito fornecido nas consultas das *Salas do Banco* aos pobres é exclusivamente o fim complementar da caridade christã posta em pratica nos hospitaes de misericordia.

Porem a caridade deve ser praticada com criterio. Convem que os soccorros hospitalares sejam somente distribuidos aos necessitados em dias marcados da semana e que a mesa administrativa envide esforços para afastar da sala do banco os *exploradores avaros de medicina gratuita*, que, embora disponham de recursos para pagar sem sacrificio honorarios medicos e pharmacias, preferem indignamente passar por indigentes!

Nenhum valor moral tem os actos dos que dão couve a quem tem horta...

O *hospicio* é tambem um pio estabelecimento destinado a asylar os incuraveis, os velhos e as crianças, destituidos de recursos para proverem sua subsistencia domiciliar.

Entre nós, porem considera-se *o hospicio* como synonymo de *maniconio* palavra moderna que designa um estabelecimento especial, montado com apparelhos electro-therapicos (applicação das correntes continuas ou induzidas) e mechanicos (exercicios simulados da equitação...), destinados a auxiliar o tratamento das diversas fórmas da alienação mental.

Temos, por exemplo, no Rio o *Hospicio Nacional de Alienados*, que fica proximo á Escola Militar.

De passagem apraz-me citar um maniconio modelar, que já tive occasião de visitar, ha annos, sito em pittoresco arrabalde do Rio (Botafogo); refiro-me á *Casa de Saude do Dr. Carlos Eiras*, que desde longo tempo vem prestando inestimaveis serviços aos medicos especialistas das molestias do systema nervoso, e em particular aos infelizes loucos que só nos intervallos lucidos recuperam incompletamente a luz da razão...

Santa Casa de Cachoeira—Pavilhão de tuberculosos.—Na visita que, ha cerca de um mez, fiz como touriste á *Santa Casa de Cachoeira*, minhas impressões foram excellentes, e notadamente sob o ponto de vista hygienico, já por sua situação topographica numa elevação do terreno, já pela forma quasi estellar do edificio sufficientemente provido, como pareceu-me, de ar e de luz, já, finalmente, por se achar um pouco distante do centro da cidade.

Todavia julgo ter notado duas faltas perfeitamente remediaveis, para as quaes tomo a liberdade de chamar a attenção não só da digna Commissão de obras do mesmo hospital e do respectivo e habil mestre como tambem da sua humanitaria administração interina, que continuará provavelmente após sua inauguração em principios, segundo consta, do p. futuro anno de 1917.

Como apologista dos meios naturaes (hydrotherapia, electricidade, maçadura ou maçagem, etc), que considero como excellentes auxiliares de uma therapeutica apropriada ao tratamento de varias molestias, desde que o medico assistente pelas luzes de sua experiencia e de seus conhecimentos scientificos julgue não serem contra-indicados, penso que convem autorisar, como lembrei á digna e distincta administração actual da Santa Casa do Rezende, que attendeu-me, a installação de algumas banheiras providas de agua corrente fria e quente nas enfermarias do nosso hospital

E, a exemplo do que se pratica em alguns hospitaes, tornar obrigatorio, não havendo contra-indicações individuaes, o banho tepido de asseio do enfermo antes de trocar a roupa que traz pela vestimenta hospitalar com alguma differença para distinguir os sexos.

Creio que os benemeritos cachoeirenses, que tiverem a philanthropica ideia de fundar nesta cidade o alludido hospital de caridade, esqueceram-se da installação necessaria de um *Pavilhão de tuberculosos.*

Na verdade, se as celebres experiencias do professor Koch e as do professor Pench da *Escola Veterinaria* de Toulouse (V. *Traite Pratique des Maladies de l'Espéce Bovine*, de Cruscl, p. 529) entre muitos outros medicos provaram que a

das PILULAS ANTIDYSPEPTICAS DE O. HEINZELMANN, desapparecendo o peso do estomago e fazendo perfeitamente a digestão.

Torquato Santos Coelho.

Observação util: As verdadeiras Pilulas do dr. Oscal Heinzelmann tem os vidros em rotulos encarnados; sobre os rotulos vae a marca registrada O. H. composta por tres cobras entrelaçadas.

Agentes em S. Paulo
BARUEL & C.

vista escura' suores frios, dores de cabeça e nevralgias, devido a prisão de ventre.

Padecendo de prisão de ventre, chronica, e suas consequencias, cuxaquecas, indigestões, vista escura, suores frios depois de cada refeição, abatimento, etc, fiquei completamente restabelecido, depois de ter recorrido a muitos remedios, com o uso exclusivo das PILULAS DIGESTIVAS do ABBADE MOSS, que em pouco tempo me fizeram recuperar a saude, nada mais padecendo do estomago, nem intestinos.

Horacio de Arruda Botrão
31 de Março de 1913.

Agentes em S. Paulo
BARUEL & C

tuberculose é uma molestia contagiosa, molestia que resiste as mais das vezes com tenacidade a todo tratamento, o isolamento dos doentes affectados é uma alta medida de prophylaxia hospitalar...

Subsidio e patrimonio. —Estou informado que o humanitario governo do adiantado Estado de S. Paulo concedeu subsidios destinados á edificação da Santa Casa desta cidade, refiro-me ao passado governo do illustre conselheiro dr. Rodrigues Alves, sendo de presumir que o esperançoso governo do dr. Arantes continue a subsidiar o mesmo pio estabelecimento, demais que os benemeritos philanthropos quer de cachoeira, quer de outros municipios do mesmo Estado, favorecidos da sorte se congreguem todos para dotal-o com um patrimonio inalienavel, afim de permittir o funccionamento regular ininterrupto de tão util instituição, destinada a amparar os desgraçados, prostrados tristemente no leito da dor e dos soffrimentos.

Dr. H. Figueira

Cachoeira, Dez. 1916.

COSTUMES

São os costumes qualidades e inclinações da alma, manifestadas nos habitos da vida e determinando boas ou más acções.

Os costumes privados consistem na pratica constante das virtudes, ou na regra ordinaria do comportamento; estão exclusivamente sob, a alçada da moral.

Entende-se por costumes publicos os habitos, modos, usos, e preconceitos das diversas raças, em suas maneiras de pensar, sentir e proceder.

Dependem, por isso, da educação, da religião, do governo, do clima e pertencem á politica.

Os costumes dos pòvos caçadores são selvagens e, crueis; os dos pastores, doces e voluptuosos; os dos lavradores, puros e, severos; os dos povos commerciantes, mais promptamente civilisados, mas aváros e, perfidos; os dos navegadores, indulgentes, audaciosos, e, corrompidos.

Os costumes, oriundos do habito e, exercendo sobre todos sua acção, são mais poderosos que as leis que, baseadas na razão e não exercendo sua autoridade sem opposição, podem ser derrubadas pela a força; antes de ter leis, toda a sociedade tem costumes; a utilidade e estabilidade daquellas fundão-se na pureza destes

E' pela a tyrania dos costumes, que a mulher na India se lança na fogueira de seu esposo; que, em certo tempo, foram as egrejas o asylo inviolavel dos assassinos; que é autorisada na Inglaterra, a venalidade dos suffragios; que um homem de honra em França, vê-se forçado a arriscar a vida em duello por causa de um ligeiro insulto.

Nem sempre os costumes publicos, são a consequencia immediata, dos costumes privados; as vezes estão ate em contradição com elles: exemplo—os inglezes que tendo mui vivo o sentimento de todas as liberdades opprimem os catholicos da Irlanda.

Os costumes não são nem podem ser immataveis; transformão-se com os seculos.

O culto superstioso aos antigos costumes é tão contrario a ordem publica, como o furor das innovações precoces.

Nos escriptores moralistas encontrão-se interessantes pinturas dos costumes privados e, publicos nas diversas idades da historia.

CAMAPHEU

Gazetilha

Do Gymnasio S. Joaquim, em Lorena, recebeu diploma de bacharel, o jovem José Pacheco, enteado do snr. João Thomaz.

Em regosijo ao brilhante curso que fez aquelle moço, o snr. João Thomaz offereceu aos seus amigos um jantar, onde vogou muita cordialidade.

Ao intelligente bacharel almejamos um futuro grandioso de horizontes desannuviados e gloriosos.

Está exercendo o cargo, interinamente, de director do grupo escolar, o prof. Salvador Barboza.

Segundo as pesquizas e resultado do exame que o medico legista Dr. Paiva Lima procedeu na autopsia do dia 26, verificou que a morte do snr. José Palmeira, foi natural e provocada por uma peritenite aguda.

No proximo dia 7 segue para o Embahu', a corporação musical «15 de Novembro, onde deve tomar parte nas festividades religiosas para que foi contractada.

Completamente restabelecida da longa enfermidade que a accomettera, regressou no dia 28, da Barra do Pirahy, a exma esposa do nosso amigo snr. Ricardo Lourenço.

Pelo nocturno de 30, do p. p. mez, procedente de S. Paulo, chegou a esta cidade, de regresso, o nosso amigo snr José Moreira Barboza, juntamente com sua exma. esposa.

Amanhã, 3, será levado á scena um pomposo espectaculo em beneficio do querido actor J. Castro, director do Grupo Dramatico do Gremio.

Realiza-se hoje o 4. encontro do campeonato 'Animação', promovido pelos senhores Jorge Dabal e prof. Sebastião Fagundes, para a disputa das 11 medalhas de ouro, pelo Cachoeira F. B. Club.

O nosso desejo é que o jogo de hoje tenha bastante enthusiasmo, porem limitado; dentro dos limes da educação—e não sob a acção do enthusiasmo indigena por que tem passado.

Ha individuos que não se contentando com vivas ao 'team" seu predilecto vaiam o seu não sympathico, dando provas de má educação, de costumes grosseiros que longe estão de sociaveis

Deverão comprehender que ambos os "teams" são compostos de rapazes da nossa sociedade, que não estão habituados a certa especie de molecagem e fanfarrices de capadocios...

E' permittido o enthusiasmo, até mesmo o acinte so, porém o enthusiasmo que pisa os dictames da sociabilidade, —é canalha.

Vão bem encaminhados os trabalhos para a organisação da Linha de Tiro desta cidade. O departamento da guerra já enviou para os seus promotores as instricções inherentes a ella.

Effectuou-se hontem, a missa de 7.o dia em suffragio á alma do finado José Palmeira, a qual foi muito concorrida.

A "NOTICIA"

de Cruzeiro
Dá noticia de um poeta
Que se não é um pateta
E' qualquer um taberneiro.

Cultivador verdadeiro
Da poesia selecta,
N'essa linguagem correcta
D'almocreve ou carroceiro.

Que bella demonstração
De parnasiano talento!
—Si bem que em baixo calão,

Do inspirado sentimento,
Sublimado disparate
Desse primoroso vate.

Mór Gorilla

Mario Bevilacqua agradece de todo coração o interesse que tomaram por si, no espectaculo em seu beneficio, organisado gentilmente pelo grupo de distinctos amadores do Gremio, a correcta corp. musical 15 de Novembro; aos ds. empresarios do Cinema sr. Arthur Pinto e sr. Luiz Canettieri, e a concorrencia do honroso e hospitaleiro povo de Cachoeira.

Pharmacia Xavier

Sob a direcção do Pharmaceutico

CHRISTOVAM COLOMBO TORRES

Diplomado pela Faculdade de Medicina do Rio de Janeiro

Grande sortimento de productos chimicos e pharmaceuticos, nasionaes e estrangeiros

São encontrados n'este importante estabelecimento, artigos de borracha, ataduras geysadas, serum physiologico. vaccinas de Wright, sôros anti-dyphtericos, antitetanico. anti-ophydico, anti-dysenterico polyvalente ETC.

DEPOSITO DO LICOR DE CACAU, VERMIFUGO DAS CREANÇAS, COGNAC DE ALCATRÃO, DESTRUIDOR INCOMPARAVEL DA TOSSE, LICOR TONICO, A SALVAÇÃO DOS OPILADOS.

AGENCIA COMMERCIAL DO LUETYL, O VENCEDOR INTREPIDO DA SYPHILIS

Grande sortimento de homeopathia em tintura e globulos de ALMEIDA CARDOZO

GRANDE ESCRUPULO, ZELO E COMPETENCIA NO AVIAMENTO DO RECEITUARIO

Preços sem competidor — Attende a qualquer hora

RUA 15 DE NOVEMBRO n. 16

CACHOEIRA E. F. C. B. E. DE S. PAULO

FARMACIA XAVIER

Pharmacia Xavier

Sob a direcção do Pharmaceutico

CHRISTOVAM COLOMBO TORRES

Diplomado pela Faculdade de Medicina do Rio de Janeiro

Grande sortimento de productos chimicos e pharmaceuticos, nasionaes e estrangeiros

São encontrados n'este importante estabelecimento, artigos de borracha, ataduras geysadas, serum physiologico, vaccinas de Wright, sôros anti-dyphtericos, antitetanico, anti-ophydico, anti-dysenterico polyvalente ETC.

DEPOSITO DO LICOR DE CACAU, VERMIFUGO DAS CREANÇAS, COGNAC DE ALCATRÃO, DESTRUIDOR INCOMPARAVEL DA TOSSE, LICOR TONICO, A SALVAÇÃO DOS OPILADOS.

Dr. João Braulino de Carvalho

Antigo interno da Maternidade das Laranjeiras e da Assistencia á Infancia do Rio

Especialidades:

Partos, Molestia de senhora, Crianças e Operações

Residencia: - HOTEL DA ESTAÇÃO

Attende chamado a qualquer hora

MOINHO

BEM MONTADO PARA FAZER
FARELLO DE MILHO
SUPERIOR FUBA, QUIRERA
DE MILHO

Vendas por atacado e a varejo — Preços sem competidor

PEÇAM AMOSTRAS

Aperfeiçoamentos modernos

AVELINO VENTURA

COMPRA-SE MILHO EM CASCA EM QUALQUER CONDIÇÃO VENDE-SE FARELLO EM SACCAS E MOE-SE POR CONTA PROPRIA

MACHINA DE BENEFICIAR ARROZ

A MELHOR NO GENERO

Cachoeira E. S. Paulo E. F. C. B.

CASA de FUNERAES

Confeccionam-se caixões funebres, fornecem-se corôas para adultos e menores.

TAVARES & Cia.

PREÇOS COMODOS

LARGO DO JARDIM

COOPERTAIVA DENTARIA

sob a direcção do cirurgião dentista

Telemaco Muniz

Trabalhos em prestações mensaes — 10 o/o sobre o valor do contracto

Informações com o snr.
ARTHUR PINTO
Rua Prudente de Moraes, 14

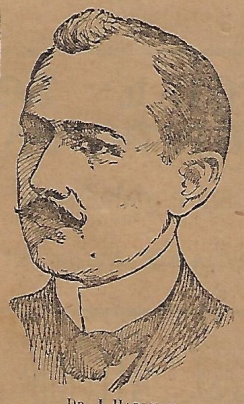

DR. J. HARDMAN
Residencia: Parahyba do Norte. Attesta que tem empregado em sua clinica com magnificos resultados o *Elixir de Nogueira* do Phco Chco. João da Silva Silveira.

Telemaco Muniz: Cirurgião-Dentista

Professor da Escola de Pharmacia e Odontologia de Pindamonhangaba, tem o seu gabinete nesta cidade entre a Pharmacia Xavier e a Padaria Vasques. Trabalha pelos processos mais moderno e a preços modicos. Serviço garantido e perfeito. A's 3as. 5as. e Sabbados do 1/2 dia ás 2 1/2

Extracções sem dor

CACHOEIRA o Rua 15 de Novembro

Elixir de Nogueira

Empregado com successo nas seguintes molestias:

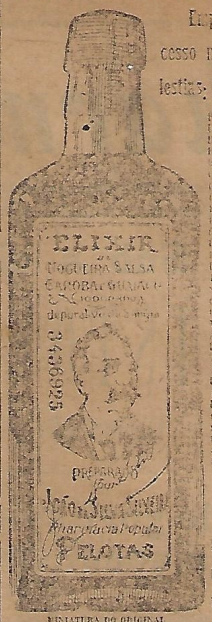

ASSIGNATURA DO ORIGINAL

Encontra-se em todas as pharmacias, drogarias e casas que vendem drogas.

GRANDE DEPURATIVO DO SANGUE

Dr. L. Querido

DENTISTA NORTE - AMERICANO

Ex assistente do Dr. Witt Gritman da Universidade de Pennssylvania.

Diplomado pela America do Norte e Brazil; com cinco annos de pratica nesse Paiz, em Universidade e Gabinete Norte Americano.

Seus trabalhos são garantidos com «garantia» impressa e assignada mencionando prazo da garantia.

Sò attende clientes com hora marcada, não trabalhando menos de meia hora em cada bocca.

R. Dr. MARTINIANO, 7

GUARATINGUETÀ

Telephones: — *Braganti-na n. 31 e N. S Apparecida n. 44*

EM CONSTANTE USO DE REMEDIOS!

Coite (Ceará), 6 de Junho de 1911.

Srs. Viuva Silveira & Filho

Amigos e Senhores

Attesto que neste estabelecimento ha 10 mezes chegou o alumno Francisco Chagas, com uma ferida na perna, a qual permaneceu sempre apezar de estar em constante uso de remedios

Ultimamente dei-lhe o vosso Elixir de Nogueira e apenas tomou 4 vidros mostrou-se completamente curado.

Am. Att. Vend. e Crd. Obr.

F. Silveira Gomes
2,o Secret. do C. de Belleza

Firma reconhecida

Casa Matriz: PELOTAS [Rio Grande do Sul]
Casa Filial e Deposito Geral: RIO DE JANEIRO

Vende-se em todas as pharmacias