ANNO II | Cachoeira, 26 de Novembro de 1916 | NUMERO 58

Orgão Independente Litterario e Noticioso

O Cachoeirense

Redactores diversos

DIRECTOR-PROPRIETARIO : OVIDIO DE CASTRO

O Illustre Psychiatra Mac Lane Hamilton

"*Um allemão habitante da America denuncia os actos do Kaiser*".

Publicando a versão que fizemos para o portuguez da suggestiva e laconica noticia inserta com a sub epigraphe supra numa conceituada revista medico-cirurgica estrangeira (V. *Revue Moderne de Med. et de Chirurgie* Mai - 1916 Paris), noticia certamente insuspeita, visto que allude á opinião, como se verá, de um distincto architecto allemão residente na America do Norte, estamos persuadidos que a mesma agradará aos leitores conscienciosos, que esposam por sua integridade moral a causa nobilissima dos alliados (*quintupla entente*), que, segundo suas declarações solemnes, se batem dignamente pelos elevados ideaes do nosso eminente patricio o senador Ruy Barbosa, digo, pela *restauração do direito internacional, pela justiça e pela liberdade dos póvos*, tudo isso synthetisado no brilhante lemma que teve elle occasião de sustentar com talento na conferencia de Haya em 1907, a saber: *A força do direito deve primar ao direito da força*.

No patrocinio das grandes causas, que visam o direito, o progresso e a liberdade, Ruy Barboza revela-se sempre o mesmo jurisconsulto incomparavel na sua magnanimidade.

Vejamos, por exemplo, um dos tópicos eloquentes da sua magistral conferencia realisada em 14 de Julho de 1916 na Faculdade de Direito de Buenos Ayres como embaixador do Brazil nas festas do centenario de Tucuman, publicada num importante orgão do jornalismo paulista (V. *O Estado de S. Paulo*, de 28 de Julho do mesmo anno).

"*Genebra e Haya*— Por em duvida, diz elle com razão, a autoridade da moral no direito das gentes é riscar com um traço vinte seculos de progresso christão.

As conferencias de Genebra e de Haya o revestiram de formas positivas, que os terremotos internacionaes lograrão abalar passageiramente, mas que hão de atravessar renovadas e victoriosas. Em Haya *quarenta e quatro potencias* deliberaram sobre o direito internacional, sujeitando-o á uma vasta codificação de estipulações, que se comprometteram a observar"...

O illustre psychiatra Mac Lane Hamilton, natural da America do Norte, diz que Guilherme II rei da Allemanha, é um desequilibrado, isto é, julga-o "demente pelo facto de apresentar elle o delirio de interpretação que o faz acreditar num poder exterminador que lhe vem do céo!..."

Adiante prosegue elle: Na nossa epoca civilisada, os methodos de guerra herdados de Attila são susceptiveis de exito durante algum tempo; mas, quando é um louco que conduz a guerra, ella só pode findar, para os seus, pela derrota"(V. *telegramma* d' *A Epoca* de 19 de Fevereiro 1916 Rio de Janeiro)...

Eis aqui a noticia que publicou a alludida revista medico-cirurgica estrangeira sob o titulo *Springfield - Sabbado*: O homem que mais se interessa pela causa (sympathica) dos alliados nesta cidade é o sr Henri Helme, conceituado architecto, natural da Allemanha.

O sr. Helme disse que esperava que o Kaiser fosse banido.

A Allemanha, a seu ver, fez mal de provocar esta guerra, e lamentará o dia em que teve a velleidade de poder ganhal-a. Os allemães neste paiz devem envidar todos os esforços para desanimar o Kaiser bem como a burocracia imprudente.

Merecem os dirigentes politicos a censura de haver envolvido um povo bom numa guerra que fará a nação allemã regredir uma centena de annos.

Que se lembre do que fez a Allemanha no começo da guerra a seus inimigos, e ainda, após mais de dois anno de combate, o que tem ella conseguido?

Do seu nome aureolado na sciencia, na arte e na industria, fez ella um syno y no de velhacaria e de barbaria; porem as horriveis atrocidades praticadas em nome da Allemanha não são actos imputaveis ao povo allemão, mas aos seus despreziveis governadores.

Um verdadeiro allemão, por exemplo, jamais defenderá o triste e monstruoso crime do torpedeamento e afundamento do *Lusitania*, entre varios outros navios mercantes, nem o massacre covarde das mulheres e das crianças, o que é a especialidade preferida do Kaiser.

A melhor coisa que se pode dizer do Kaiser é que elle é um louco.

Como selvagem felino enjaulado, a Allemanha segura em suas garras tudo quanto pode apanhar.

Mas, quando os alliados tiverem adquirido o pleno desenvolvimento da sua força, a Allemanha se abaterá a seus pés.

Nota suggestiva da illustre redacção da «Revue Moderne» citada algures: «Ne vous semble-t-il pas que ce jour soit proche»?

H. F.

Cachoeira - Nov. - 1916

Esta' graçando nesta cidade a epidemia do sarampo, a qual ja tem produzido muitas victimas.

Está de novo entre nós o distincto sportman Aristoteles dos Santos.

Nossas visitas.

Chronicas pedagogicas

O grandioso e vasto problema da educação popular, hoje se acha em fóco. Dizemos hoje, porque um tanto descurado elle se achou, em alguns pontos do paiz.

O nosso Estado, muito embora se prime por excepção, nem por isso está ainda ao ponto de se o collocar, onde nós queremos.

Justiça se faça que razões de ordem superior se tem antolhado a que elle conseguisse o ideal. Confessando porém esta verdade, em nada nos deprime; mórmente neste especialissimo momento.

O nosso instincto, orgulhoso das lisonjas dos nossos contemporaneos, leva-nos a considerarmos de facto sobranceiramente acima collocados no que concerne á educação popular.

Comtudo, um rapido exame desde a decretação do ensino publico obrigatorio, resalta a nossa superioridade proporcional.

Pondo, porem, de parte estas considerações, nós temos aqui o intuito,de com pequenissimo, subsidio, embora, collaborar com o governo, para que possamos chegar a dizer que somos o primeiro Estado, na educação popular. Arredando qualquer conceito hostil dos nossos dirigentes, nós propomos a com elles fazer o possivel, para de algum modo sermos util na data gloriosa do centenario da nossa Independencia.

Referindo-nos a esse acontecimento futuro, todo aquelle que se interessar pelo reerguimento de nossa Patria, não poderá por de lado a campanha contra o analphabetismo. Muito se tem dito, muito se tem feito, e muito se tem ainda que fazer, para conseguirmos esse "desideratum".

Isto que vimos dizendo, nada é novo, mas por isso mesmo precisa ser uma verdade.

Essa mancha negra que ennuvia o nosso solo civilisador, precisa ser desvendada, e, quem a pode desvendar, sinão a imprensa a pregoeira dos mais puros e razoaveis conceitos! Por certo todos nós precisamos, de commum trabalhar,mas, justamente aquelles que mais precisam se conservar, á par desse movimento quasi que o desconhecem: são os rusticos, são os camponezes, arredados em regra dos borborinhos quotidianos das cidades, alheios a essa nova campanha, qual a da Independencia Da independencia, sim, pois é a da emmancipação intellectual, estrada certeira ao progresso á civilisação,

Neste espaço de 94 annos, de vida independente, o nosso nome foi muitas vezes gravado com lettras d'oiro, nas paginas da historia, e tidos como um povo conquistador e incansavel em attingir os fins a que se propõe.

No dia em que completar 1 seculo, precisamos dar mais esse exemplo frisante de nossa coragem e perseverança, no combate ao analphabetismo.

Desse modo poderemos um dia exhibir "titulos equivalentes", ás grandezas de outros paizes, "para merecer o respeito, a estima e a admiração universal"

D' Andreia

Passava dias sem degerir a comida

Minha senhora durante alguns mezes soffreu horrivelmente do estomago, não conseguia digerir a comida, passando as vezes, dias com peso no estomago, dores de cabeça, tonteiras, prisão de ventre, e sem poder alimentar-se. Os medicos tinham já declarado não haver mais recursos para melhorar seus soffrimentos, quando comecei a dar-lhe as PILULAS ANTI-DYSPEPTICAS DE O. HEINZELMANN e com grande sorpreza e alegria de todos, minha senhora começou a melhorar e assim continuo, até ficar completamente boa, so com o uso das PILULAS ANTIDYSPEPTICAS DE O. HEINZELMANN, desapparecendo o peso do estomago e fazendo perfeitamente a digestão.

Torquato Santos Coelho.

Observação util: As verdadeiras Pilulas do dr. Oscal Heinzelmann tem os vidros em rotulos encarnados; sobre os rotulos vae a marca registrada O. H. composta por tres cobras entrelaçadas.

Agentes em S. Paulo

BARUEL & C.

vista escura' suores frios, dores de cabeça e nevralgtas, devido a prisão de ventre.

Padecendo de prisão de ventre, chronica, e suas consequencias, enxaquecas, indigestões, vista escura, suor s frios depois de cada refeição, abatimento, etc, fiquei completamente restabelecido, depois de ter recorrido a muitos remedios, com o uso exclusivo das PILULAS DIGESTIVAS do ABBADE MOSS, que em pouco tempo me fizeram recuperar a saude, nada mais padecendo do estomago, nem intestinos.

Horacio de Arruda Beltrão

31 de Março de 1913.

Agentes em S. Paulo

BARUEL & C

Gazetilha

Retirou-se desta parochia, no dia 24, o padre Angelo Benito. Para substituil-o, acha-se entre nós desde hontem, o padre Brandi, que aqui já residiu.

Falleceu nesta cidade, o sr. Jose' dos Santos Pinto, no dia 24 pp.

O seu enterro foi muito concorrido.

Festejou o seu anniversario no dia 20 do corrente a gentil senhorita Hilda Torres, dilecta irmã do pharmaceutico sr. Christovam Colombo Torres, nosso distincto assignante.

Parabens.

Falleceu nesta cidade, hontem, de morte suspeitosa, o sr. Jose' Palmeira, dentista, tendo logar o seu enterramento hoje, as 8 horas da manhã.

O vinho creosotado do pharmaceutico Silveira é conhecido ha muitos annos como poderoso medicamento.

Acha-se entre nòs, o sr. dr. João Evangelista Rodrigues, digno Juiz de Direito de Caçapava, e sua exma. familia.

Já regressou da viagem que fez á capital do Estado, o prof. João Palazzo, nosso distincto amigo.

Em todas as casas de negocios da campanha ou sertão do Brazil é encontrado o Elixir de Nogueira do pharmaceutico chimico "Silveira"

Foi dispensado do cargo de director do Grupo Escolar desta cidade, o sr. Raphael de Sant'Anna.

Realisou-se no dia 20 a ultima sessão do Jury deste anno. Foram julgados 4 processos crimes.

Deu-nos o prazer de sua amavel visita, o distincto sr.

Julio Lima propagandista do afamado medicamento "Luetyl" bi-iodado do pharmaceutico Alvaro Varges, do Instituto de Physiotherapia do Dr. Annibal Varges e Redactor do "Espana", orgam da Colonia Hespanhola do Rio de Janeiro.

Agradecemos.

Aos intellectuaes do Brasil

PENSAMENTOS e MAXIMAS

Errata

No numero precedente d'O Cachoeirense de 19 do corrente em vez de, na primeira maxima:

1 A vida é a somma total das forças que restitue a morte. Richat Ha outras difinições desta palavra... leia-se:

1 "A vida é a somma total das forças que resistem a morte. Bichat.

Ha outras difinições desta palavra mysteriosa."

Continuação

11 "E' tão bello o céo illuminado pelas estrellas como a consciencia pela luz da razão". Kaut.

Este sabio philosopho allemão, se ainda vivesse, não pregaria de certo a guerra, a calamidade das calamidades na phrase do celebre Padre Antonio Vieira, mas a confraternidade universal, que tornará a terra um paraizo.

12 A verdadeira politica deve ter por fim o interesse dos povos e como regra a justiça. Bonillet.

TOSSE — SUORES — FRAQUEZA SIGNAES DE TUBERCULOSE.

Não dando importancia á tosse que me atacou, e depois á fraqueza que sentia, fiquei seriamente doente, atacado dos pulmões, tossindo muito a ponto de deitar sangue pela bocca, suando copiosamente durante a noite, febre, doreo no lado direito, fastio e muito magro.

Não esperando curar-me da tuberculose que procurava victimar-me luctei para ao menos prolongar a vida. Depois de alguns tratamentos tive a felicidade de conhecer o remedio vegetariano, verdadeira salvação dos tysicos.

Senti melhoras desde a primeira semana, diminuiram os suores, a tosse, voltou-me a energia, o appetite, e assim fui melhorando até a cura radical, sem contratempos nem recahidas.

Pensando ser meu dever e util o conhecimento deste caso autoriso esta publicação.

Gastão Rocha Meirelles

Rio, 28 de Maio de 1915.

Em todas as pharmacias e drogarias,

Agentes em S. Paulo

BARUEL & C.

Porque meu filho não morreu

Meu filho Mario, edade actual 8 annos; tendo durante os primeiros annos de sua vida todas as doenças graves proprias da infancia coqueluche, sarampo, pneumomia, diarrhea, bronchites e outras, ficou de tal maneira adoentado e fraco, que não podia subir escadas sem ser ajudado; parecia opilado ou tuberculoso, tendo alem da grande anemia tosses, e bronchites.

Escusado é dizer que vivia tomando remedios e fortificantes, não tendo conta os frascos de Oleo de Bacalhau que tomou, abandonando este remedio porque o estomago não o supportava mais; assim continuo sempre fraco e adoente, até meados do anno passado quando devido a comer fructas que não estavam bem maduras, teve diarrhéa de sangue, tão violenta que evacuava varias vezes, por hora; tratando com toda sciencia e carinho pelo Dr. Walther Gomes e por todos da familia, ficou bom da diarrhéa da diorrhéa de sangue, mas em tal estado de fraqueza, que quasi não podia levantar a cabeça do travesseiro; nessa occasião estavamos certos que o perderimos ao menor contratempo que tivesse sua saude, tal era o seu estado de profunda anemia. Entretanto, não morreu e hoje não parece mais aquella criança quasi esqueleto de mezes atraz.

Com o IODOLINO DE ORA, receitado pelo mesmo medico, logo que entrou em convalescença da diarrhéa de sangue obteve tão bom resultado, recuperou rapidamente as forças e appetite, e animo, que duvidamos que tão rapida melhora fosse real; entretanto ella continuo, ficando Mario cada vez mais forte, comendo muito bem e gosando hoje saude excellente, sem ter mesmo as constipações e tosses de que sempre era perseguido. Foi pois, devido ao IODOLINO DE OHH, que meu filho não morreu, e como prova de gratidão faço publica sua cura para que os paes que tenham filhos anemicos, possam como eu, recorrer, a tão poderoso remedio.

Gustavo Lima Sampaio

Em todas as pharmacias e drogarias.

Agentes em S. Paulo

BARUEL & C.

Policia

Foram presos durante a semana: por embriaguez João Nunes, Joaquim de Oliveira e José Machado; por prisão preventiva Adão Bitteti e José Cavalheiro.

Inqueritos feitos durante a semana 2, sendo um por ferimentos leves e outro por defloramento.

Tendo fallecido o Sr. José Palmeira, apresentando symptomas de envenenamento, o Dr. Delegado de Policia, afim de apurar o facto, e como medida indispensavel preliminarmente, requisitou da Secretaria da Justiça a vinda de um medico legista para proceder a autopsia do cadaver.

Attendendo a essa requisição, o Dr. Secretario enviou para esta cidade o Dr. Paiva Lima e seu auxiliar Sr. Conceição Junior, os quaes procederam á referida autopsia hoje de manhan com as formalidades legaes, sendo retiradas as visceras do cadaver que serão remettidas para S. Paulo para o necessario exame chimico.

Realisou se hontem, em S. Paulo, o consorcio do nosso ex-director sr. José Moreira Barboza, com a sta. Rosinha Muniz. Parabens.

GREMIO CINEMA

O Gremio Cinema, tem levado sempre programmas de merito sem rival. Têm os seus proprietarios demonstrado ao publico o gosto e zelo de que usam para bem servil-o.

Cinema Cachoeira

Emp. Fernandes & Filho

O publico que acompanha os espectaculos do Cachoeira, ao defrontar hoje com o nosso programma, vae ser forçado a reconhecer que nesta casa jamais se perde de vista o empenho de proporcionar as pessoas que preferem o Cachoeira, espectaculos cada vez melhores.

Era, ha dias, o triumpho da Falena dias depois, a primavera voltou a que se segue hoje, numa das suas radiosas interpretações, o idolo do povo Cachoeirense, a rainha da belleza que todos idolatram, a querida Lida Borelli no drama de amor intitulado. MARCHA NUPCIAL, 8 actos da CINES

Haverá 1 sessão as 8 horas da noite.

CINEMA

O CACHOEIRENSE—26 de Novembro de 1916

3ª. pag.

Cinema Cachoeira

Emp. Fernandes & Filho

O publico que acompanha os espectaculos do Cachoeira, ao defrontar hoje com o nosso programma, vae ser forçado a reconhecer que nesta casa jamais se perde de vista o empenho de proporcionar as pessoas que preferem o Cachoeira, espectaculos cada vez melhores.

Era, ha dias, o triumpho da Falena dias depois, a primavera voltou a que se segue hoje, numa das suas radiosas interpretações, o idolo do povo Cachoeirense. a rainha da belleza que todos idolatram, a querida Lida Borelli no drama de amor intitulado. MARCHA NUPCIAL, 8 actos da CINES

Haverá 1 sessão as 8 horas da noite.

Dr. João Braulino de Carvalho

Antigo interno da Maternidade das Larangeiras e da Assistencia á Infancia do Rio

Especialidades:

Partos, Molestia de senhora, Crianças e Operações

Residencia: - HOTEL DA ESTAÇÃO

Attende chamado a qualquer hora

MOINHO

BEM MONTADO PARA FAZER FARELLO DE MILHO SUPERIOR FUBA, QUIRERA DE MILHO

Vendas por atacado e a varejo — Preços sem competidor

PEÇAM AMOSTRAS

Aperfeiçoamentos modernos

AVELINO VENTURA

COMPRA-SE MILHO EM CASCA EM QUALQUER CONDIÇAO VENDE-SE FARELLO EM SACCAS E MOE-SE POR CONTA PROPRIA

MACHINA DE BENEFICIAR ARROZ

A MELHOR NO GENERO

Cachoeira E. S. Paulo E. F. C. B.

CASA de FUNERAES

Confeccionam-se caixões funebres, fornecem-se corôas para adultos e menores.

TAVARES & Cia.

PREÇOS COMODOS

LARGO DO JARDIM

COOPERTAIVA DENTARIA

sob a direcção do cirurgião dentista

Telemaco Muniz

Trabalhos em prestações mensaes—10 o|o sobre o valor do contracto

Informações com o snr.

ARTHUR PINTO

Rua Prudente de Moraes, 14

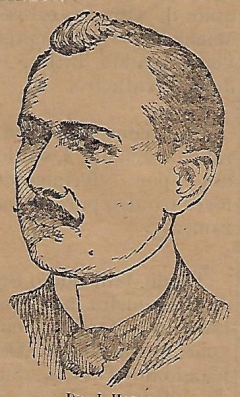

DR. J. HARDMAN

Residencia: Parahyba do Norte. Attesta que tem empregado em sua clinica com magnificos resultados o *Elixir de Nogueira* do Pheo Chco. João da Silva Silveira.

Telemaco Muniz: Cirurgião-Dentista

Professor da Escola de Pharmacia e Odontologia de Pindamonhangaba, tem o seu gabinete nesta cidade entre a Pharmacia Xavier e a Padaria Vasques. Trabalha pelos processos mais moderno e a preços modicos. Serviço garantido e perfeito. A's 3as. 5as. e Sabbados do 1/2 dia ás 2 1/2

Extracções sem dor

CACHOEIRA o Rua 15 de Novembro

Elixir de Nogueira

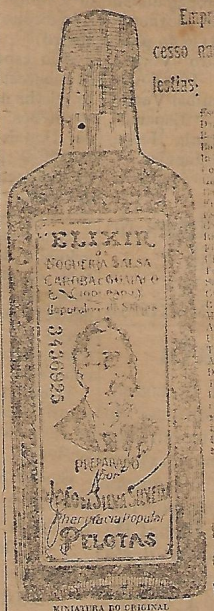

Empregado com successo nas seguintes molestias:

Escrophulas.
Dartros.
Bouton.
Inflammações do utero.
Corrimento dos ouvidos.
Gonorrheas.
Carbunculos.
Fistulas.
Espinhas.
Cancros venéreos.
Rachitismo.
Flores Brancas.
Chagas.
Tumores.
Sarnas.
Crystos.
Rheumatismo em geral.
Manchas da pelle.
Affecções Syphiliticas.
Ulceras da bocca.
Tumores Brancos.
Affecções do fatido.
Dores no peito.
Tumores nos ossos.
Enfermedades das orinas, do pescoço e fimbriante, em todas as molestias provenientes do sangue.

Encontra-se em todas as pharmacias, drogarias e casas que vendem drogas.

MINIATURA DO ORIGINAL

GRANDE DEPURATIVO DO SANGUE

Dr. L. Querido

DENTISTA NORTE - AMERICANO

Ex-assistente do Dr. Witt Gritman da Universidade de Pennssylvania.

Diplomado pela America do Norte e Brazil; com cinco annos de pratica nesse Paiz, em Universidade e Gabinete Norte Americano.

Seus trabalhos são garantidos com «garantia» impréssa e assignada mencionando prazo da garantia.

Sò attende clientes com hora marcada, não trabalhando menos de meia hora em cada bocca.

R. Dr. MARTINIANO, 7

GUARATINGUETÀ

Telephones: — *Bragantina n. 31 e N. S Apparecida n. 44*

Molestia de Olhos !

Attesto que empreguei com muito bom resultado na minha clinica de molestia de olhos, nariz, ouvidos e garganta os preparados do pharmaceutico chimico João da Silva Silveira.

Pará, 11 de Agosto de 1911.

DR. PEDRO MIRANDA

Firma reconhecida

Casa Matriz: PELOTAS [Rio Grande do Sul]

Casa Filial e Deposito Geral: RIO DE JANEIRO

Vende-se em todas as pharmacias