ANNO II | Cachoeira, 19 de Novembro de 1916 | NUMERO 57

Orgão Independente Litterario e Noticioso

O Cachoeirense

Redactores diversos

DIRECTOR-PROPRIETARIO : OVIDIO DE CASTRO

DE FOLHINHA DESFOLHADA

—

Os litteratos de fancaria, que entre nós escrevem para as *Folhinhas* em *prosa e verso*, já não têm aquelle estylo faceto ataviado pelo espirito de fina satira, que caracterisa certos escriptores de merito, como foi, por exemplo, o celebre folhetista Henrique Laemmert (do Rio de Janeiro), assás estimado dos seus numerosos leitores do interior do Brasil.

Ao lado de alguns contos humoristicos, encontravam-se entremeados nos seus apreciados trabalhos litterarios alguns versos engraçados e pensamentos mais ou menos elevados e de fundo moral. *Tempora mutantur !* Hoje ha pouco disso. O actual seculo parece mais de trevas que de luzes ; nelle predominam os mais baixos sentimentos do homem, por via de regra, descrente e materializado, o qual entrega-se com facilidade a todos os vicios (jogo, alcool, libertinagem...) e sobretudo á pratica das más acções oriundas das cegueiras do orgulho, da avareza e do egoismo, entretidos por insensata ambição de riquezas insaciaveis, que a morte desfaz ! Como temivel praga de gafanhotos parece pairar sobre todos os ramos da actividade intellectual e moral e mesmo sobre alguns ramos da administração publiãa negra nuvem de insensata anarchia, notando-se que recebem invariavelmente os applausos incondicionaes da imprensa mercenaria as reformas feitas de afogadilho sem estudo nem criterio, as quaes terminam quasi sempre por peiorar tudo e por acarretar prejuizos directos ou indirectos á nação. *Quosque tandem!...*

Após esta breve digressão, diremos que o moderno estylo litterario na *prosa* como no *verso*, salvo honrosas excepções, é ôco, frivolo e pedantesco.

De sorte que causa, por exemplo, enojo o estylo balofo de algumas litteraturas baratas como a de certas *Folhinhas*, exarado já nas pretensas *poesias* que publicam, já nos *pensamentos* que ousam espalhar pelas nações tidas como mais civilisadas, os quaes se caracterisam pela mais irrisoria chatice e insulsa banalidade, que só podem agradar á plebe ignara.

Não convem confundir com esse irreverente e atrazado espirito *incoclasta* da actualidade o verdadeiro progresso em todas suas uteis e elevadas manifestações.

De bom grado pois aqui registramos o satirico quarteto de um jovem poeta patricio, improvisado em resposta a outro quarteto inserto numa folha destacada de *folhinha*, na qual, a titulos de engarrafado espirito, o poetrasto tenta em vão desprestigiar a nobre classe medica, que tão relevantes serviços presta á humanidade soffredora.

Eil-os :

O Pedro esteve doente !
Como foi que se curou?...
Não sei; ou deixou o me (dico
Ou o medico o deixou".

R.

"Este poeta não tem (graça;
Dá de certo pr'a char- (latão !
Pois a sciencia de Galeno
Tambem cura o parla- (patão".

Carta á Lucy

Cara amiga

Aqui estou. Venho conversar contigo.

Qual a minha ultima carta ? Não sei e é possivel que tu tambem não saibas. Lembro-me que a escrevi em um dia como o de hoje, dia cheio de sombras em que parece estar de luto a natureza, em que uma profunda melancolia me invade o coração.

As vezes, como tudo é triste !

No céo sobre a terra, dentro de nossas almas, um como que terrorosa agonia espalha a desolação e a magua. Mas... involuntariamente, eis-me a fazer poesia, quando apenas devia falar-te dos meus trabalhos, das couzas dignas de interesse verdadeiramente praticas.

Que queres ? Todas somos assim: é proprio de nossa idade o devanear, o sonhar, fugindo das feias realidades do nosso planeta.

Tratemos de outra cousa.

Conta-me a tua vida, faze'a narração miuda e exacta de tudo o que se tem passado comtigo durante a tua longa ausencia. Dize-me si és feliz, si nem um espinho te fere o coração, si ha luz dentro de tua alma, si as alegrias esvoaçam em torno de ti. Dize tudo.

Tambem prometto, na minha proxima carta, fazer a narração completa de minha existencia nesses ultimos tempos.

E ponto aqui...

Sê feliz e não me esqueças. Não te esquecerei tambem.

Toda tua

Magdala.

Cachoeira, Novembro de 1916.

Eleição

Realizar-se-á no dia 20 do corrente a eleição de um senador federal, na vaga aberta com o fallecimento do general Francisco Glycerio.

E' candidato a essa vaga o eminente estadista conselheiro Rodrigues Alves.

Houve no Grupo Escolar, uma pequena festa infantil, por occasião de 15 de Novembro, data da proclamação da nossa Republica.

Chamamos a attenção da Directoria do "Cachoeira", para o facto de ordem nas archibancadas. Aquella mistura não vae bem. E' necessario que se divida ao meio: metade para as senhoras e metade para os homens. Outra couza de real importancia: é preciso prohibir expressamente a passagem de quem quer que seja, por baixo das archibancadas. As pessoas que estão em cima, não se sentarão, estando sciente de que por baixo o transito é livre. Ahi ficam as advertencias.

Realizou-se terça feira, pelos amadores do "Gremio", um espectaculo em beneficio do sr. Mario Bevilacqua. Representaram a peça em 4 actos, "Deus e a Natureza". Todos os amadores portaram-se na altura dos seus papeis. O espectaculo rendeu ..... 180$000.

QUANDO COMECEI A TOSSIR E SUAR MUITO NAS COSTAS, NÃO PENSEI FICAR TUBERCULOSO.

Nunca pensei que a tosse secca que me incommodava de noite e pela manhã, e os abundantes suores nas costas durante a noite, fossem symptomas de estar já tuberculoso. Começando a peorar dos pulmões sentindo horror á comida, forte pontada no peito, escarrando sangue e emagrecendo muito, lancei mão, depois de experimentar muitos tratamentos do REMEDIO VEJETARIANO DE ORHMANN e affirmo que, devido unicamente ao REMEDIO VEJETARIANO DE ORHMANN, estou vivo e completamente curado da tuberculose de que não esperava escapar.

Miguel Alves Féitosa.
Negociante importador de seccos e molhados
Rio de Janeiro,
Firma reconhecida,
Em todas as pharmacias e drogarias,
Agentes em S. Paulo
BARUEL & C.

Doenças do Figado

PADECEU DURANTE MUITO TEMPO

Padeci durante muito tempo, de colicas e dores no figado que me tiravam o prazer de viver. Procurei minha cura tomando muitos remedios tomei tambem as PILULAS ANTIDYSPEPTICAS DE O. HEINZELMANN e desde os primeiros dias, comecei a sentir o allivio com estas pilulas.

Faz agora pouco mais de um mez qu uso as PILULAS ANTIDYSPEPTICAS DE O. HEINZELMANN e considero-me completamente livre da doença.

Sendo tão commum em nosso paiz as doenças do figado, recommendo aos que soffrem desse orgão, o uso das PILULAS ANTIDISPEPTICAS DE O. HEINZELMANN.

Alvaro Guedes de Britto
Rua General Ozorio, 14
Rio Grande

Observação util: As verdadeiras Pilulas do Dr. Oscar Heinzelmann tem os vidros em rotulos encarnados, sobre os rotulos vae impressa a marca registrada O. H. composta por tres cobras entrelaçadas. Em todas as Drogarias e pharmacias.

Agentes em S. Paulo
BARUEL & C

SUORES FRIOS, VOMITOS, COLLICAS, SOFFRENDO DO APPARELHO DIGESTIVO NAO PODIA SER FELIZ.

Era verdadeiramente infeliz, e a morte para mim teria sido um consolo.

Não podia alimentar-me, depois de cada refeição parecia que ia desmaiar; abundantes suores frios, seguidos de vomitos e collicas, deixavam-me prostrado e desanimado, e isso durante mezes ameaçava de acabar com a minha triste vida; de resto a morte seria um allivio.

Não podia occupar-me de meus negocios, não podia alimentar-me sem soffrer como um condemnado; considerava-me verdadeiramente desgraçado. Passando por alto os tratamentos que segui, cheguei ao uso das PILULAS DO ABBADE MOSS, e com ellas, unicamente com essas pilulas, voltei a felicidade; minhas doenças desappareceram como por milagre, começei a alimentar-me com cuidado ao principio, hoje como francamente e tenho todas as funcções regulares.

«As Pilulas do Abbad Moss» tem logar de honra na minha mesa, e na minha casa; é o primeiro remedio que empregamos em qualquer doença e raramente precisamos recorrer a outro auxilio.

Ernesto Victor da Silveira
Bahia — Em todas as pharmacias e drogarias.

Agentes em S. Paulo
BARUEL & C.

Anemia geral, fraqueza nos braços e nas pernas

Nunca fui mui forte, tambem não era sujeito a doenças constantes, alimentava-me pouco era magro e pouco exercicio fazia devido mesmo a minha profissão que não deixava-me tempo disponivel, mas o anno passado comecei a sentir-me cançado com qualquer caminhada, tinha suores frios, tremor nas pernas; custava-me até levantar e fazer uso dos braços, consultando o medico disse-me ser tudo proveniente de grande anemia, indicou-me o regimen e como fortificante o "Iodolino de Orh". —O regimen não pude seguir totalmente mas certifico que fazendo uso do Iodolino, constatei em pouco tempo o desaparecimento da fraqueza nos braços e pernas; maior vigor e appetite mesmo animo mais alegre e bem estar como não possuia, em vista do que e por sentirme perfeitamente curado com o Iodolino fiz esta declaração.

Ernesto Camargo
Guarda-livros
Rio, 4 de Setembro de 916
Em todas as pharmacias e drogarias.

Agentes em S. Paulo
BARUEL & C.

Realiza-se hoje a tarde, as 4 e meia, o 2.o encontro do campeonato Animação. Dado o facto de estar esse campeonato, dispertando verdadeiro interesse ao publico, é de crer, que logo a tarde esteja repleto o "ground" do Cachoeira.

Tivemos occasião de examinar a medalha, que o snr. Porto Filho offereceu ao 'Cachoeira' para ser disputada em esse campeonato interno. E' uma joia valiosa, todo coberto a aluminio, que muito honra o bom gosto do offertante, e a perícia de quem a fez.

Feliz o team que a levantar.

E' de justiça, que seja o 'team Porto', vulgo branco..

Festejou o anniversario a 15 p. p., a nossa Corporação Muzical. Não deixando passar desappercebida essa gloriosa data, a mais importante de sua historia, fez ella uma retreta no 'ground' do 'Cachoeira', abrilhantando lest'arte ao 1.o jogo do 'campeonato animação'

A utilissima sociedade, enviamos os nossos parabens, pela faustosa data.

Passou, como, quasi sempre acontece com todas as datas nacionaes, quasi que desappercebido, o faustoso dia 15 de Novembro, entre nós. Não fora o feriado, e ninguem se lembraria do anniversario da nossa Republica.

Hoje, 19, é o dia da Bandeira: o symbolo da patria. Outra data magna; outro dia fucturo, que passará esquecido.

E deste ninguem mesmo se lembra, pois que não é feriado!

Amor que mata

(continuação)

Nesse abysmo insondavel que se chama — a deshonra.

E duas lagrimas, como se fossem fios de diamantes. rolaram pelas faces encovadas do infeliz Armando. Com a rapidez de um relampago uniram-se as mãos desses dous moços. No rosto de um estampava-se a dôr, no de outro, a curiosidade.

—Misericordia! O que tens? Parece que vaes morrer e com franqueza, se é por uma questão de amores, podes contar com este velho amigo para te livrar da morte. Todos os homens na tua idade precisam viver, quando mais não seja, senão para fazer palpitar o coração destas meninas que ao sentirem-se tocadas pelos raios de uns olhares ternos, são conduzidas instantaneamente ao setimo céo.

—Ora, meu amigo! exclamou Armando.

Fallas-me em viver e desde a noite que estivemos juntos na casa de teu tio. só peço ao bom Deus que abrevie os meus dias.

Uma vaga inquietação passou pelo espirito de Paulo. Começou a sentir um frio intenso, tremia, uma nuvem de desconfiança veio toldar-lhe o semblante Passavalhe pela imaginação essa historia de amor, de morte, emfim da casa de seu tio. Pareceu comprehender, mas não podia acreditar que Armando sabendo-o noivo de Branca ousasse levantar os seus olhares amorosos para ella.

Continúa

Campeonato

Animação

Teve lugar no dia 15 de Novembro p.p. o 1º. encontro deste campeonato, que desde ha muito vinha interessado enormemente, ao publico, que já se vae mostrando familiarisado com o F. B. As 2 eleveus se apresentaram em campo perfeitamente equilibradas, e disto se deprehende que a lucta esteve á altura de um principio. No primeiro meio tempo, dominou o "team" preto que desenvolveu um lindissimo jogo de passes. Nesse espaço de tempo conseguiu elle 2 goals. O branco, ante o ataque do preto desnorteou, nada conseguindo fazer. Após o descanço regulamentar teve lugar o 2.o meio tempo. Nessa ultima phase do jogo o branco salientou-se mais. dominando o campo, e conseguindo marcar o seu unico ponto. A's 6,45 terminou o brilhante match com a victoria do preto. O juiz snr. Ristier, actuou bem e procedeu com isenção de animo. E' verdade que deixou passar algumas faltas. mas quem não as deixam passar? O juiz não pode ver tudo.

A assistencia enorme que accorreu ao ground, esteve um tanto brilhante. Os torcedores muito se salientaram. A Corporação Muzical "15 de Novembro" festejando o seu anniversario fez a sua retreta no ground do Cachoeira, emprestando com a sua presença mais brilho e pompa á esse 1.o encontro. Hoje deve ter lugar o 2.o match conforme reza uma das clausulas pelas quaes se age o o campeonato. Constanos que a Directoria ponderando, que nesses jogos o Club tem despezas, e que o Ground, é privativo dos socios e suas familias, resolveu cobrar entradas, aos não socios; e os socios em atrazo deverão saldar o seu debito, ou então comprar entrada. As entradas estarão ao alcance de todos. Os verdadeiros adeptos do F. B., não farão conta de 3 tostões deixados na bilheteria em beneficio do club. O quenão e' logico, e' os não socios e os socios em atrazo terem as mesmas regalias dos que pertencem ao quadro social.

De modo que nem, não vale mesmo a pena ser socio do club, visto que as regalias são as mesmas. E' portanto uma boa ideia da Directoria que louvamos.

A' ultima hora constou-nos que o cap. do team branco, snr. Jorge Dabul, officiou á Directoria pedindo a adiaçao do match de hoje. apresentando razões, quenão discutimos.A' Directoria na sua alta sabedoria, cabe resolver com justiça e equidade. E' o que esperamos que aconteça.

Aos intellectuaes do Brasil

PENSAMENTOS e MAXIMAS

1 A vida é a somma total das forças que restitue a morte. Richat. Ha outras definições desta palavra

2 O sabio é de ordinario modesto, e o ignorante presumpçoso.

3 Onde está a riqueza ahi esta o coração do homem. disse Christo. A riqueza é pois uma escravidão.

4 O rico avaro é, á luz da nova revelação, o mendigo desgraçado do porvir.

5 O fanatico engana-se julgando ver luz no seu trevoso sectarismo

6 O hypocrita traz Deus nos labios e o demonio no coração.

7 Os caloteiros, que por singular contraste, são as vezes cobradores inexoraveis, dominados por seu mau costume desmoralisam-se e atrasam-se na sociedade em que vivem. Castigo da Providencia?!

8 As boas ou más acções revertem para quem as pratica já na vida presente, já na vida espiritual, como ensinam as religiões...

9 Todos nós, humanos mortaes, forçados a deixar no mundo os bens de fortuna que no mesmo encontramos, somos apenas usufructuarios e não proprietarios.

10 A unica religião salvadora da humanidade consiste, á lettra do Evangelo, na pratica do bem pelo bem e da caridade em todas suas elevadas manifestações.

Continúa

EDITAL

COLLECTORIA ESTADOAL

O Collector das Rendas do Estado, n'esta cidade, leva ao conhecimento daquelles que se acham em debito com a Fazenda do Estado, pelo pagamento dos impostos lançados no corrente exercicio, que, esta Collectoria está autorisada a receber a importancia de seus debitos, pela forma seguinte : sem multa, até o dia 30 do corrente mez ; com multa de 10.$/$, até o dia 31 de Desembro do corrente anno ; e do dia 10 de Janeiro de 1917 em diante, com multa de 25.$/$. Esta autorisação, estende-se ás dividas que estão sendo cobradas executivamente.

Collectoria de Cachoeira, de Novembro de 1916.

O COLLECTOR
Casimiro S. Pinto

Dr. João Braulino de Carvalho

Antigo interno da Maternidade das Laranjeiras e da Assistencia á Infancia do Rio

Especialidades:

Partos, Molestia de senhora, rianças e Operações

Residencia: - HOTEL DA ESTAÇÃO

Attende chamado a qualquer hora

MOINHO

BEM MONTADO PARA FAZER FARELLO DE MILHO SUPERIOR FUBA, QUIRERA DE MILHO

Vendas por atacado e a varejo—Preços sem competidor

PEÇAM AMOSTRAS

Aperfeiçoamentos modernos

AVELINO VENTURA

COMPRA-SE MILHO EM CASCA EM QUALQUER CONDIÇÃO VENDE-SE FARELLO EM SACCAS E MOE-SE POR CONTA PROPRIA

MACHINA DE BENEFICIAR ARROZ

A MELHOR NO GENERO

Cachoeira E. S. Paulo E. F. C. B.

CASA de FUNERAES

Confeccionam-se caixões funebres, fornecem-se corôas para adultos e menores.

TAVARES & Cia.

PREÇOS COMODOS

LARGO DO JARDIM

COOPERTAIVA DENTARIA

sob a direcção do cirurgião dentista

Telemaco Muniz

Trabalhos em prestações mensaes—10 op sobre o valor do contracto

Informações com o snr.

ARTHUR PINTO

Rua Prudente de Moraes, 14

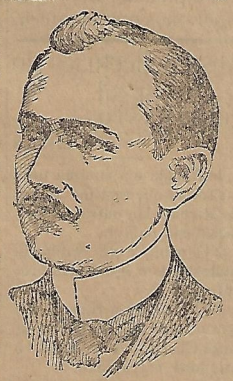

DR. J. HARDMAN

Residencia: Parahyba do Norte. Attesta que tem empregado em sua clinica com magnificos resultados o *Elixir de Nogueira* do Pheo Chco. João da Silva Silveira.

Telemaco Muniz: Cirurgião-Dentista

Professor da Escola de Pharmacia e Odontologia de Pindamonhangaba, tem o seu gabinete nesta cidade entre a Pharmacia Xavier e a Padaria Vasques. Trabalha pelos processos mais moderno e a preços modicos. Serviço garantido e perfeito. A's 3as. 5as. e Sabbados do 1/2 dia ás 2 1/2

Extracções sem dor

CACHOEIRA — Rua 15 de Novembro

Elixir de Nogueira

Empregado com successo nas seguintes molestias:

Escrophulas.
Darthros.
Boubas.
Rachitismo.
Inflammações do utero.
Corrimento dos ovarios.
Cancerados.
Feridas.
Espinhas.
Cancros chronicos.
Rheumatismo.
Ulceras Rebeldes.
Ulceras.
Tumores.
Sarnas.
Gryphas.
Rheumatismo em geral.
Manchas da pelle.
Affecções Syphiliticas
Ulceras da bocca.
Tumores brancos.
Affecções do figado.
Dores no peito.
Tumores nos ossos.
Inflammação dos orgãos do peito e internamente, em todas as molestias provenientes do sangue.

Encontra-se em todas as pharmacias, drogarias e casas que vendem drogas.

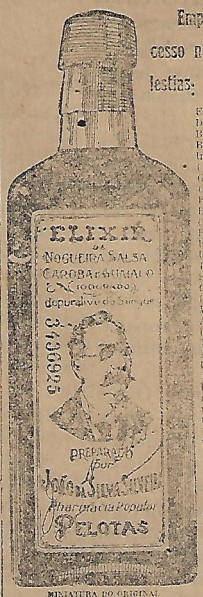

MINIATURA DO ORIGINAL

GRANDE DEPURATIVO DO SANGUE

Dr. L. Querido

DENTISTA NORTE - AMERICANO

Ex assistente do Dr. Witt Gritman da Universidade de Pennsylvania.

Diplomado pela America do Norte e Brazil; com cinco annos de pratica nesse Paiz, em Universidade e Gabinete Norte Americano.

Seus trabalhos são garantidos com «garantia» impressa e assignada mencionando prazo da garantia.

Só attende clientes com hora marcada, não trabalhando menos de meia hora em cada bocca.

R. Dr. MARTINIANO, 7

GUARATINGUETÁ

Telephones: — *Braganttina n. 31 e N. S Apparecida n. 44*

Modalidades de syphilis

Declaro que tenho aconselhado e empregado com real proveito, em varias modalidades da syphilis o "Elixir de Nogueira, Salsa, Careba e Guayaco Iodurado, preparado pelo pharmaceutico João da Silva Silveira, o que affirmo in fide gradus mei.

Pará—Bragança, 5 de Agosto de 1911.

Dr. Domingos Pinheiro

Firma reconhecida

Casa Matriz: PELOTAS [Rio Grande do Sul]

Casa Filial e Deposito Geral: RIO DE JANEIRO

Vende-se em todas as pharmacias

Telemaco Muniz : Cirurgião-Dentista

Professor da Escola de Pharmacia e Odonto-

logia de Pindamonhangaba, tem o seu gabinete nesta cidade entre a Pharmacia Xavier e a Padaria Vasques. Trabalha pelos processos mais moderno e a preços modicos. Serviço garantido e perfeito. A's 3as. 5as. e Sabbados do 1/2 dia ás 2 1/2

Extracções sem dor

CACHOEIRA o Rua 15 de Novembro

Elixir de Nogueira

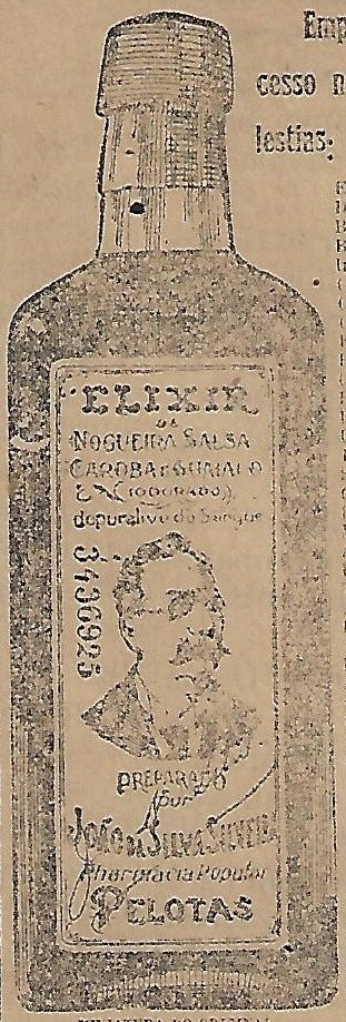

MINIATURA DO ORIGINAL

Empregado com successo nas seguintes molestias:

Escrophulas.
Dartros.
Boubas.
Bothões.
Inflammações do utero.
Corrimento dos ovarios
(corrupção).
Carbunculos.
Fistulas.
Espinhas.
Cancros cancerosos.
Rachitismo.
Flores Brancas.
Ulceras.
Tumores.
Sarnas.
Gryphas
Rheumatismo em geral.
Manchas da pelle.
Affecções Syphiliticas
Ulceras da bocca.
Tumores brancos.
Affecções do figado.
Dores no peito.
Tumores nos ossos.
Inflammação das arterias, do pescoço e finalmente, em todas as molestias provenientes do sangue.

Encontra-se em todas as pharmacias, drogarias e casas que vendem drogas.

GRANDE DEPURATIVO DO SANGUE