ANNO II | Cachoeira, 12 de Novembro de 1916 | NUMERO 56

Orgão Independente Litterario e Noticioso

O Cachoeirense

Redactores diversos

DIRECTOR-PROPRIETARIO : OVIDIO DE CASTRO

Pela Instrucção

A futura geração, que cada um de nós deseja, capaz de proseguir na obra do progresso, e nos bellos ideaes de seus avoengos, capaz de não esmorecer no trilhar do caminho da civilisação, e sobretudo capaz de preparar a outra futura que a devera' substituir, deve merecer dos homens, paes, tutores ou governantes, o mais acrysolado carinho, o mais elevado affecto, afim de que elles, quando velhos tenham dignos e fieis continuadores das suas obras. Destarte, as nossas vistas deviam estar voltadas para a infancia : é nella que reposam as nossas esperanças ; é das creanças de hoje, que vamos ter para o futuro, os homens dirigentes do nosso municipio, de homens encarregados do nosso progresso, os batalhadores e os labutadores pelo engrandecimento desta pequena mas nobre terra. Porque, caros leitores, não é para o presente que devemos olhar, e sim para o futuro. Si quizermos ter uma Cachoeira progressista, civilisada, capaz de preencher os ideaes dos seus filhos que a querem grande, rica e nobre, não e fazendo fito politico ou politiquice ou fazendo opposição barata, que isso conseguirão, e na infancia que deverão ir buscar essas esperanças, é para ella que deverão voltar as suas vistas.

Si assim não fizerem, não verão nunca realizados os seus sonhos d'oiro, e sempre estarão ranzinzando contra os que estão de cima por estes não corresponderem a sua espectativa.

O meio mais adequado para se remover estorvos desta natureza, não consiste em brigas, em inimizades, cousas dignas de imbecis e analphabethos, e sim consiste na boa educação da mocidade, na boa feitura dos futuros homens. E' ideal ver-se por ahi, o fallano A, a dizer cobras e lagartos do seu municipio, de seus homens, quando no mesmo momento em que isso falla, os seus filhos estão gazeando a aula, e por ahi andam aos banhos, ou pelas ruas a ganhar ou a perder MATCHES de foot-ball. Se Sr. A. em vez de vomitar improperios e sandices contra os outros, elle tratasse de dar aos filhos uma acrysolada educação, ganharia muito mais.

E' desolador aqui em Cachoeira, o descaso o "pouco importa" criminoso, que ha para com a infancia.

Em horas de aula pensam que os meninos estão no Grupo se illustrando, adquirindo bons costumes, apprendendo as regras do bom viver? Estão muito enganados : lá não estão. Andam por ahi á matroca, brunhando-se nos rios jogando foot-ball, adquirindo fios e pessimos costumes. O Grupo ou as escolas isoladas são espantalhos ; são duendes pavorosos, phantasmas ignobeis que só de olhar para elles arripiam-se os pellos !!

Ah ! pobres crianças, o seu futuro, assim, é negro, tetrico, faliginoso.

Naquelles bons tempos de antanho, a instrucção era levada bem mais a serio do que hoje. Quem estas linhas escreve, frequentava uma escola a 4 kilometros de sua casa, e com 7 annos, todos os dias se apresentava em aula. Ai delle si quizesse fallhar ou se fizesse "quilombo" !! E naquelle tempo na escola havia a palmatoria. Hoje, que o alumno para ir a escola, só tem muita vez, de atravessar a rua, elle não vae ; hoje, que nos estabelecimentos de ensino elle é tratado com luvas de pellica ; como uma avesita ou como um ai Jesus.

Andam muito mal as cousas. Muito mais mal andarão ainda, si não houver em tempo, uma revanche dos nossos homens, em prol dos seus filhos, dos futuros herdeiros de seus nomes.

Devemos sanar esse erro em que estamos : ainda é tempo. Trilhemos o caminho da educação de nossos filhos e em breve veremos o fruto de tal iniciativa.

Chegou o tempo de entrar em acção os nossos novos vereadores ; estabeleça a municipalidade o ensino obrigatorio, com leis severas, que essas creanças todas tenho que ir á escola.

E' vergonhoso esse descaso ; ou então é muita ignorancia dos pães, tutores ou responsaveis por crianças. Preparemos bem a futura geração, que é a ella que será entregue mais tarde o encargo de dirigir o que hoje a nós compete. Jamais nos callaremos, porque o nosso jornal sempre ha de trabalhar pela causa justas e nobres. Trabalhar em prol da instrucção, é causa justa, e por isso não esmoreceremos.

"A Noticia"

nossa gentil collega, que se publica semanalmente em Cruzeiro e que não é orgão official, está se mostrando, veramente apaixonada, por uma, diz ella : «Prebenda» que se feriu entre nós. Não se feriu tal *prebenda*, mesmo porque, prebenda deve ser uma cousa inferivel.

E' melhor, pois, acalmar-se e dizer cousas mais apropriadas ao caso, porque se oppusemos alguns reparos aos seus artigos, foi por terem elles se referido directa e injustamente á nossa Comarca, pretendendo deprimil-a sem que para isso possa se julgar com direito.

Convença-se a collega, de uma vez para sempre, que nada temos com á sua terra e que os nossos reparos só dizem respeito aos conceitos pouco abonadores com que a collega sempre nos mimoseia para dar vulto ás suas louvaminhas. Exalte lá quem quizer e eleve a altura que puder, mas não atire terra para cima dos outros, porque, se para sermos grandes, faz se preciso que os outros sejam pequenos, bem pouca será a nossa grandeza.

Se nos referimos aos movimentos commerciaes das duas localidades, fomos a isso forçados pela collega que presumpçosamente nos quiz collocar em plano inferior e na dependencia de elementos de Cruzeiro como factores do nosso commercio.

A collega disse que esta praça fazia grandes tranzacções com o municipio de Cruzeiro e para que não se pudesse pensar que aqui se exerce um commercio atravessado nos pareceu razoavel explicar um dos motivos, pelos quaes esta praça é preferida.

Isto não devia ser uma razão para a collega se entontecer e já, como quem toma sangria em saude, suppor que propusemos a transferencia do Embahu para o municipio de Cachoeira, si bem que não se possa considerar isso uma utopia.

Poderemos soffer de myopia intellectual e

por isso, talvez, não possamos ver, como a collega, os ferros que jungem para todo o sempre um povo ao carro municipal de sua séde.

Dissemos com toda razão, que houve um mal entendido na destribuição territorial entre estes municipios, visto que o territorio do Embahu gosa até da illuminação publica de Cachoeira, importando saber que dentro do perimetro urbano desta cidade se comprehendem quinze kilometros de ruas, das quaes a margem esquerda do Parahiba que limita-se com o Embahu e doze á margem direita, justamente a parte que a collega no seu grande alcance visual, viu, em *facto antigo*, ser cedida pelos dirigentes de Cruzeiro, para poder Cachoeira ser elevada á municipio. Ora isso ja não é myopia, é cegueria legitima e com vizões esquezitas, que se apresentam como os *tentaculos da benegnidade que se fundam nos espiritos claros offerecendo armas a adversarios tendenciosos !*

Isto se entenderá ? — Não se entende, mas, é a mesma couza.

Dissemos que se Cruzeiro chegar a ser comarca, os habitantes do Embahu, para prestarem ali os serviços concernentes ao foro, terão de caminhar por terra duas legoas. «E' falso», diz a collega! Oh! Então já deve estar idealisada um estradinha de ferro para aquella zona.

Diz a collega : *E' um exame*, uma cidade como Cruzeiro prestar *obdiencia a Cachoeira, nas condições pouco invejaveis em que se encontra, invertendo-se a ordem das couzas nos tempos hodiernos e querendo-se esmagar a soccos o cerne das arvores que se desenvolveram de modo abrupto.*

Se é que comprehendemos isso diremos: não temos culpa das condições pouco invejaveis de Cruzeiro; não pretendemos inverter as couzas dos tempos *hodiernos* e nem esmagar cernes a soccos. Que cresçam as arvores de modo abrupto por que bem abruptada já nos parece a tal prebenda.

E como a collega acha *mister que se releve mui patentemente*, para terminar a *prebenda* procure outro meio de *garantir o exito para o fim dessa prettenção que os Cachoeirenses despretenciosos acham louvavel.*

Agora um conselho de amigo:

O tempo que a collega está perdendo com esta desagradavel *prebenda*, aproveitaria melhor empregando-o em bem do desenvolvimento que tanto decanta e um dos melhoramentos que até de longe se vê facil de ir a effeito é a illuminação electrica do Embahu, que com tres mil metros por conductores terá a força electrica na sua séde, e gozará assim um bocadinho dos beneficios cujas responsabilidades tambem lhe pesam

A. V. nos tratando gentilmente de collega, autorisou a mesma liberdade a

V. A.

QUANDO COMECEI A TOSSIR E SUAR ; MUITO NAS COSTAS, NÃO PENSEI FICAR TUBERCULOSO.

Nunca pensei que a tosse secca que me incommodava de noite e pela manhã, e os abundantes suores nas costas durante a noite, fossem symptomas de estar já tuberculoso. Começando a peorar dos pulmões sentindo horror á comida, forte pontada no peito, escarrando sangue e emagrecendo muito, lancei mão, depois de experimentar muitos tratamentos do REMEDIO VEJETARIANO DE ORHMANN e affirmo que, devido unicamente ao REMEDIO VEJETARIANO DE ORHMANN, estou vivo e completamente curado da tuberculose de que não esperava escapar.

Miguel Alves Féitosa.
Negociante importador de seccos e molhados
Rio de Janeiro,
Firma reconhecida.
Em todas as pharmacias e drogarias,
Agentes em S. Paulo
BARUEL & C.

Doenças do Figado

PADECEU DURANTE MUITO TEMPO

Padeci durante muito tempo, de colicas e dores no figado que me tiravam o prazer de viver. Procurei minha cura tomando muitos remedios, tomei tambem as PILULAS ANTIDYSPEPTICAS DE O. HEINZELMANN e desde os primeiros dias, comecei a sentir o allivio com estas pilulas.

Faz agora pouco mais de um mez que uso as PILULAS ANTIDYSPEPTICAS DE O. HEINZELMANN e considero-me completamente livre da doença.

Sendo tão commum em nosso paiz as doenças do figado, recommendo aos que soffrem desse orgão, o uso das PILULAS ANTIDISPEPTICAS DE O. HEINZELMANN.

Alvaro Guedes de Britto
Rua General Ozorio, 14
Rio Grande

Observação util: As verdadeiras Pilulas do Dr. Oscar Heinzelmann tem os vidros em rotulos encarnados, sobre os rotulos vae impressa a marca registrada O. H. composta por tres cobras entrelaçadas. Em todas as Drogarias e pharmacias.

Agentes em S. Paulo
BARUEL & C

CAMPEONATO DAS MEDALHAS

Iniciar-se-á no proximo dia 15 o campeonato das 11 medalhas de ouro que serão disputadas entre 2 "teams" em 6 jogos.

Com relação a esse certamen, devéras que o publico o espera com vivas mostras de sympathia, o que quer dizer, que elle já se vae acostumando a esse utilissimo desporto.

Para conhecimento dos interessados e do publico vamos dar aqui as clausulas mais importantes desse campeonato.

As medalhas serão offerecidas por subscripçao popular, tendo como promotores os jovens Jorge Dabul e o prof. Sebastião Fagundes, para serem disputadas entre 2 "teams" em 6 jogos.

Os "t e a m s" foram organisados por meio de sorteio adaptado a esse fim, de modo a se tornarem o mais equilibrado possivel. E assim ficaram.

Team Jorge Dabul
Tonizinho
Deodato Rossetti
Chiquito Braga Sebastião
Ovidio Vavá Luiz Chico
(Pequi

Téam Prf. Fagundes
Bittencourt
Daniel Lescura
Palazzo Africano Dico
Ignacio Antenor Tete
(Bevilacqua Murillo

— —

Os teams não tem reservas. Na hora marcada o juiz apitará o inicio, e as eleven entrarão em c a m p o do modo que estiverem.

E' portanto de interesse de cada jogador não atrazar um minuto,

ou deixar de jogar porque isso pode dar em consequencia a perda do campeonato.

Os juizes deverão ser idoneos e de inteira confiança de ambas as partes. Em caso de empate a sorte será decidida no Domingo seguinte e assim se irá fazendo até que uma das équipes seja favorecida.

Cada match ganho vale 2 pontos, e cada match empate vale 1 ponto.

Os teams são inalteraveis e os que deixarem de comparecer aos jogos serao punidos de accordo com o Regimento Interno.

Ao team vencedor serão entregues as 11 medalhas por mãos de gentis senhoritas, ao som de bellas muzicas. Ha mesmo uma ideia de uma festinha para esse dia de gala.

As entradas no ground são gratis salvo nos 2 ultimos matchs que serão pagas.

Eis ahi em linhas geraes as clausulas por que se regerá o campeonato.

Acresentaremos que esses jogos obedecerão as regras de Foot Ball e ao Regimento Interno do Cachoeira.

Vê o publico que é uma cousa séria e não brinquedos de creanças.

Fazemos votos para que no dia 15 tudo corra as maravilhas, e que o ground e as archibancadas estejam repletas de assistentes e torcedores.

São as seguintes senhoritas nomeadas para a collocação das medalhas no peito dos heroes da peleja.

1 Victoria Dahui
2 Olga Pinto
3 Lourdes Guimarães
4 Aurora Alves
5 Maria Pompeu
6 Margarida Pinto
7 Venina Marcondes
8 Clarissa Castro
9 Maria Alves
10 Dulce Tavares
11 Adelphina Pinto

SUORES FRIOS, VOMITOS, COLLICAS, SOFFRENDO DO APPARELHO DIGESTIVO NÃO PODIA SER FELIZ.

Era verdadeiramente infeliz, e a morte para mim teria sido um consolo.

Não podia alimentar-me, depois de cada refeição parecia que ia desmaiar; abundantes suores frios, seguidos de vomitos e collicas, deixavam-me prostrado e desanimado, e isso durante mezes ameaçava de a cabar com a minha triste vida; de resto a morte seria um allivio.

Não podia occupar-me de meus negocios, não podia alimentar-me sem soffrer como um condemnado; considerava-me verdadeiramente desgraçado. Passando por alto os tratamentos que segui, cheguei ao uso das PILULAS DO ABBADE MOSS, e com ellas, unicamente com essas pilulas, voltei a felicidade; minhas doenças desappareceram como por milagre, começei a alimentar-me com cuidado ao principio, hoje como francamente e tenho todas as funcções regulares.

«As Pilulas do Abbad Moss» tem logar de honra na minha mesa, e na minha casa: é o primeiro remedio que empregamos em qualquer doença e raramente precisamos recorrer a outro auxilio.

Ernesto Victor da Silveira.

Bahia — Em todas as pharmacias e drogarias.

Agentes em S. Paulo
BARUEL & C.

—Reclamaram-nos tambem a respeito da hygiene dos quintaes, onde o lixo repouza eternamente, sem que a carroça da Camara o vá procurar, ameaçando dessa maneira, fortemente, a vida publica e' mister mais cautelas maximé nesta estação, em que as epidemias são de facil propagação, do que resultará o compromettimento dos poderes municipaes.

—Sobre a pouca importancio que ligam os possuidores de animaes bravios, que os amanssam nas vias publicas, e os ensilham, com risco da vida popular, tambem nos reclamaram.

—*Trouxeram nos reclamações a respeito da lei sanitaria que prohibe estabelecimentos commerciaes não ladrilhados ou hygienizados. pelo motivo de haver aqui padarias que ainda não obedeceram esse regimen.*

Anémia geral, fraqueza nos braços e nas pernas

Nunca fui mui forte, tambem não era sujeito a doenças constantes, alimentava-me pouco era magro e pouco exercicio fazia devido mesmo a minha profissão que não deixava-me tempo disponivel, mas o anno passado comecei a sentir-me cançado com qualquer caminhada, tinha suores frios, tremor nas pernas; custava-me até levantar e fazer uso dos braços, consultando o medidisse-me ser tudo proviniente de grande anemia, indicou-me o regimen e como fortificante o "Iodolino de Orh". —O regimen não pude seguir totalmente mas certifico que fazendo uso do Iodolino, constatei em pouco tempo o desaparecimento da fraqueza nos braços e pernas; maior vigor e appetite mesmo animo mais alegre e bem estar como não possuia, em vista do que e por sentirme perfeitamente curado com o Iodolino fiz esta declaração.

Ernesto Camargo
Guarda-livros

Rio, 4 de Setembro de 916
Em todas as pharmacias e drogarias.

Agentes em S. Paulo
BARUEL & C.

Gazetilha

Esteve nesta cidade em serviço de seu cargo o illustre dr. Adolpho Botelho de Abreu Sampaio, m. d. Director do Serviço de Estatística das Repartições Subvencionadas pelo Estado.

SS. em companhia do sr. Antonio Silveira Mendes, vice-provedor da nossa Santa Casa, percorreu de automovel a nossa cidade e diversas fazendas de criação, levando agradavel impressão da nossa cidade.

Gremio cinema

Hoje mais um film sem rival .

No Palco pela troupe J. Castro, uma comedia, hoje

Escrophulas, fistulas, espinhas, curam-se usando o depurativo do sangue «Elixir de Nogueira» do pharmaceutico chimico SILVEIRAS.

O "Vinho creosotado" reconstitue os enfraquecidos, em pouco tempo.

EDITAL

COLLECTORIA
ESTADOAL

O Collector das Rendas do Estado, n'esta cidade, leva ao conhecimento daquelles que se acham em debito com a Fazenda do Estado, pelo pagamento dos impostos lançados no corrente exercicio, que, esta Collectoria está autorisada a receber a importancia de seus debitos, pela forma seguinte : sem multa, até o dia 30 do corrente mez ; com multa de 10./, até o dia 31 de Desembro do corrente anno ; e do dia 10 de Janeiro de 1917 em diante, com multa de 25./. Esta autorisação, estende-se ás dividas que estão sendo cobradas executivamente..

Collectoria de Cachoeira, de Novembro de 1916.

O COLLECTOR
Casimiro S. Pinto

Dr. João Braulino de Carvalho

Antigo interno da Maternidade das Larangeiras e da Assistencia á Infancia do Rio

Especialidades:

Partos, Molestia de senhora, Crianças e Operações

Residencia: - HOTEL DA ESTAÇÃO

Attende chamado a qualquer hora

MOINHO

BEM MONTADO PARA FAZER FARELLO DE MILHO SUPERIOR FUBA, QUIRERA DE MILHO

Vendas por atacado e a varejo — Preços sem competidor

PEÇAM AMOSTRAS

Aperfeiçoamentos modernos

AVELINO VENTURA

COMPRA-SE MILHO EM CASCA EM QUALQUER CONDIÇAO VENDE-SE FARELLO EM SACCAS E MOE-SE POR CONTA PROPRIA

MACHINA DE BENEFICIAR ARROZ

A MELHOR NO GENERO

Cachoeira E. S. Paulo E. F. C. B.

CASA de FUNERAES

Confeccionam-se caixões funebres, fornecem-se corôas para adultos e menores,

TAVARES & Cia.

PREÇOS COMODOS

LARGO DO JARDIM

COOPERTAIVA DENTARIA

sob a direcção do cirurgião dentista

Telemaco Muniz

Trabalhos em prestações mensaes — 10 o|o sobre o valor do contracto

Informações com o snr.

ARTHUR PINTO

Rua Prudente de Moraes, 14

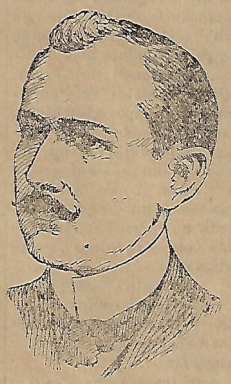

DR. J. HARDMAN

Residencia: Parahyba do Norte. Attesta que tem empregado em sua clinica com magnificos resultados o *Elixir de Nogueira* do Phco Cheo. João da Silva Silveira.

Telemaco Muniz: Cirurgião-Dentista

Professor da Escola de Pharmacia e Odontologia de Pindamonhangaba, tem o seu gabinete nesta cidade entre a Pharmacia Xavier e a Padaria Vasques. Trabalha pelos processos mais moderno e a preços modicos. Serviço garantido e perfeito. A's 3as. 5as. e Sabbados do 1/2 dia ás 2 1/2

Extracções sem dor

CACHOEIRA o Rua 15 de Novembro

Elixir de Nogueira

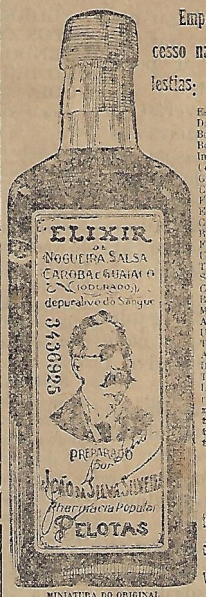

MINIATURA DO ORIGINAL

Empregado com successo nas seguintes molestias:

Escrophulas.
Darthros.
Bonbas.
Bonbons.
Inflammações do utero.
Corrimento dos ouvidos
Gonorrheas.
Carbunculos.
Fistulas.
Espinhas.
Cancros venereos.
Rachitismo.
Flores Brancas.
Ulceras.
Tumores.
Sarnas.
Crystas
Rheumatismo em geral.
Manchas da pelle.
Affecções Syphilitticas
Ulceras da bocca.
Tumores Brancos.
Affecções do figado.
Dores no peito.
Tumores nos ossos.
Latejamento das arterias, do pescoço e **finalmente, em todas as molestias provenientes do sangue.**

Encontra-se em todas as pharmacias, drogarias e casas que vendem drogas.

GRANDE DEPURATIVO DO SANGUE

Dr. L. Querido

DENTISTA NORTE - AMERICANO

Ex-assistente do Dr. Witt Gritman da Universidade de Pennssylvania.

Diplomado pela America do Norte e Brazil; com cinco annos de pratica nesse Paiz, em Universidade e Gabinete Norte-Americano.

Seus trabalhos são garantidos com «garantia» impressa e assignada mencionando prazo da garantia.

Sò attende clientes com hora marcada, não trabalhando menos de meia hora em cada bocca.

R. Dr. MARTINIANO, 7

GUARATINGUETÀ

Telephones: — *Bragantina n. 31 e N. S. Apparecida n. 44*

Consegui restabelecer-me com 6 VIDROS!!

Pará — Bragança, 6 de Agosto de 1911.

Illmos. Snrs. Viuva Silveira & Filho. - Pelotas.

Venho á vossa presença communicar a VV. SS. ter feito uso do vosso afamado ELIXIR DE NOGUEIRA, tendo colhido magnificos resultados.

Atacado de RHEUMATISMO syphilitico que impossibilitou-me de trabalhar, consegui restabelecer-me de tão crúel molestia com o uso de 6 VIDROS do poderoso ELIXIR DE NOGUEIRA.

Podérão fazer uso desta para o fim que vos convier.

Raymundo Teixeira Coelho

Firma reconhecida

Casa Matriz: PELOTAS [Rio Grande do Sul]

Casa Filial e Deposito Geral: RIO DE JANEIRO

Vende-se em todas as pharmacias

Impresso na Typographia CASTRO CACHOEIRA

Dr. João Braulino de Carvalho

Antigo interno da Maternidade das Laranjeiras e da Assistencia á Infancia do Rio

Especialidades:

Partos, Molestia de senhora, Crianças e Operações

Residencia: - HOTEL DA ESTAÇÃO

Attende chamado a qualquer hora