A NOTICIA

PUBLICA-SE AOS DOMINGOS

ANNO II | REDACTOR: A. RAMOS | Cachoeira (E. S. Paulo) 31 de Julho de 1927 | GERENTE: AVELINO MENDES | Numero 54

COMMUNISMO

A

MarioNetto

E' um principio corriqueiro e tantas vezes apregoado que as sociedades não podem ser governadas pela maioria dos seus membros. Sabido como é que essa maioria é o coefficiente da ignorancia, resta á minoria intellectual, á minoria pensante, o direito de assumir as redeas de commando e orientar as massas.

Assim tem sido desde que o mundo é mundo.

Nos regimens cahoticos por que a humanidade tem atravessado, si bem que a golpes de espada e aos fumos dos combates, a grande maioria que não pensa tem conquistado muito e pode se dizer que já realisou o maximo das suas aspirações.

O 14 de Julho de 89 foi a porta que se abriu apontando ás futuras massas, as conquistas libertarias. Diga-se de passagem que está historicamente provado que a Bastilha não era tão negregada quanto se pinta.

Aberta assim a grande porta, explorada pelos elementos intellectuaes da época, sedentos de poder á custa da burguezia, eis que se operou o phenomeno historico que no transcurso de um seculo e pouco, fatalmente teria que se operar — as gerações em procissão, arrombando thronos, derrocando as tradições, proclamando republicas, fomentando guerras, fragmentando-se em blocos de socialistas, syndicalistas, para culminar no bolshevismo, que quer dizer anarchismo e portanto dissolução.

Já não bastam as celebres republicas facilitando a germinação de todas as ideias estapafurdias.

A grande maioria vai por etapas. Implantando republicas deu um passo á frente. Convertendo-as em republicas socialistas se approximarão do ideal desejado, porque do socialismo ao bolshevismo, a distancia é de palmos.

A Terceira Internacional de Moscow abriu a sua caverna de tempestades e soltou pelo orbe o seu bando de corvos. Eil-os agourentos pairando no céo das nações, empanando a luz da paz, pela qual anseiam os povos.

São todos filhos da sombra, amigos das conspirações, inimigos dos governos e sedentos de sangue.

Ao deflagrar de uma dynamite, respondem com uma gargalhada de triumpho. Ao surdo rumor de um corpo que tomba, eil-os em festa celebrando a sinistra apotheose do sangue. (Continúa) — **Moysés**

REMINISCENCIAS

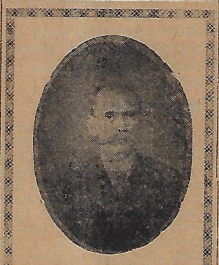

Dr. José Ignacio de Macedo

O Dr. José Ignacio de Macedo foi o primeiro magistrado da Comarca de Cachoeira, quando da sua desannexação da Comarca de Lorena.

Resam as chronicas daquelle tempo o seguinte:

«Por decreto de 27 de Maio de 1890, sendo presidente do Estado o Dr. Prudente de Moraes foi creado o fôro da Bocaina, desligado do de Lorena e sendo-lhe annexado o municipio de Cruzeiro sob a denominação de Termo da Bocaina.

O Termo foi installado no dia 2 de Agosto de 1890, com a presença do Dr. Prudente de Moraes, presidente do Estado e de seu secretario Dr. Antonio Mercado.

Nesse dia foi empossado o juiz Municipal e de Orphãos nomeado, o Dr. José Ignacio de Macedo, com grande solemnidade.

Pela lei nº. 80 de 25 de Agosto de 1895, foi elevada" a Comarca, sendo presidente do Estado o Dr. Bernardino de Campos.

No dia 12 de Outubro desse mesmo anno, foi solemnemente installada a comarca e pelo presidente da Camara foi dada a posse ao primeiro juiz de Direito nomeado, Dr. José Ignacio de Macedo».

Pelas notas acima vê-se o alto grau de acatamento em que era tido o primeiro magistrado da nossa Comarca. São seus filhos os Srs. José, Norival e Alberto Macedo e filhas as Exmas. Sras. D. Maria Adelaide Carneiro, D. Titinha Costa, casada com o Sr. Antonio Costa, D. Noe Macedo de Oliveira, esposa do Sr. José Ramos de Oliveira.

O finado era tambem sogro do Sr. Armelindo Guimarães, vereador municipal, sendo tambem grande o numero de seus descendentes.

OS NOVOS GOVERNOS

Na presidencia da Republica, o dr. Washington Luis e na presidencia de Minas, o dr. Antonio Carlos, esses governos vêm de ser engrandecidos com a posse do dr. Julio Prestes, na presidencia de São Paulo. Esse triumvirato, que constitue o governo central da Republica, possue energia sufficiente para determinar o acerto as diversas direcções do paiz. Seus nomes illustres são acatados com a maior sympathia pelo povo e suas obras beneficas já se fazem sentir na causa publica.

Dizer sobre o que têm feito na administração, nesta gestão de tão curto periodo, seria enumerar factos que outros governos não fizeram durante sua gestão completa. Mas o nosso fim não é fazer elogios desses governos, senão apreciar os seus trabalhos no meio da politicalha odienta que estão derrubando a custo de certeiros golpes de idéas renovadoras.

O paiz já mudou de feição em tudo que se fez sentir a vista official. A politica odienta está encontrando um freio que a impede de proseguir nos seus maleficos trabalhos de destruição. As finanças vão se fortalecendo com o bafejo de pulmões rijos, habituados a soprar a poeira que pesa sobre os cofres das repartições e o erario publico é guardado como a presa que se reserva para ser abatida em occasião propicia. Washington Luis, o pulso herculeo, de quem São Paulo, com o seu governo, experimentou um agigantado passo de progresso, o maior de todos os governos, devido sua rijesa de administrador, desempenha o seu encargo de presidente nacional, galhardamente, ligando o nome altivo do Brasil com o das grandes nações civilisadas do mundo, estreitando seus laços de amisades com todos os outros paizes e conquistando a paz interna de um modo satisfatorio para todos os elementos que se encontravam em lucta. Seu governo está destinado a reformar por completo o estado de cousas que turvava os largos horizontes da grande patria amada.

Antonio Carlos, herdeiro do tradicional nome dos Andradas, é um espirito reformador. Apezar de ter que obedecer os estreitos raios do circulo politico de um partido a que pertence, vem se soltando, aos poucos, da prisão em que se acha para reformar os costumes politicos do grande Estado, conseguindo para tanto, elementos de alto valor no meio republicano. Nas ultimas eleições, seu Estado já se vio liberto da fraude, a liberdade de votar foi um facto e só foi victorioso em politica quem recebeu o verdadeiro voto do eleitor.

Julio Prestes, o seu nome tambem por si só releva o que vae ser o seu governo. Moço, intelligente e forte, sua acção administrativa vae abranger todos os problemas vitaes da grande unidade brasileira precisos de serem cuidados com carinho pelos governos, e, por isso, muitas reformas dentro em breve serão postas em execução.

Decididamente, o nosso paiz tem, desta vez que seguir outra trajectoria, illuminada pelas intelligencias sadias desses tres governos, de cujo esforço depende o bom nome do Brasil.

Politica de paz, parcimonia nos gastos, arrecadações perfeitas, impostos menos pesados e propaganda do paiz no mundo commercial, estamos certos serão factos consumados pelos novos governos que acertadamente dirigem os destinos do nosso caro Brasil.

E elevamos nossas preces para que esses homens fortes não enfraqueçam diante das conveniencias partidarias e conduzam os nossos destinos sempre com a necessaria força de suas intelligencias e apoiados nos sãos principios republicanos da «Ordem e Progresso».

F.

Pensamentos

No circo da Vida, os mais tristes são os palhaços.

—

A vingança é um ricochete moral.

—

Indulgencia para os defeitos alheios e rigor para os proprios, é symptoma de ascenção espiritual.

—

Os que seguiam por insinuações, são petécas da Humanidade.

—

Quasi todos os cataclysmas são necessidades physicas da Terra.

—

Os phariseus possuem todas as valvulas da accomodação.

—

O dinheiro, já o disse alguem, é a pedra de toque dos caracteres.

—

O coração do avarento é uma noite de trevas.

—

A piedade é como um sol: illumina a tudo e a todos, sem exigir recompensa.

—

Odiar não é apanagio dos briosos, mas, dos estultos.

—

A vida é má, para quem não a comprehende.

Pereira Marcondes

Notas... á Margem

UTILISAÇÃO DO SOLO

A Europa é a parte do mundo, onde a percentagem de terreno aravel é maior.

Dos seus 10.066.000 kms., 27 p. c. é terra aravel, prestando-se para varias culturas.

Depois da Europ , segue a Asia, onde a percentagem é de 18 p. c.

A Africa e America apresentam percentagem egual, isto é, 12.

A Australia, apenas, aproveita 5 p. c. do seu terreno para fins de lavoura.

A zona Antartica não aproveita cousa alguma. Desertos, altas montanhas, terras improductivas, eis o que se observa naquella extensa zona de 14.000.000 de kilometros.

Em pastagens e planicies a parte do mundo mais rica é a Asia, que possue 45 p.c. da sua superficie em campos.

A seguir vem a America e Australia com 40 p.c., depois, vem a Africa com 35 p.c.e, finalmente a Europa com 24 p.c.

Em florestas, occupam o primeiro logar a America e Australia com 30 p. c., a seguir vem a Europa com 28 p. c., a Africa com 28 e a Asia com 17.

(Continuaremos)

VIRIATO

p. Jose L. Macha

REMINISCENCIAS



Dr. José Ignacio de Macedo

Dr. JOSÉ IGNACIO DE MACEDO

Cachoeira (E. S. Paulo) 31 de Julho de 1927

REMINISCENCIAS

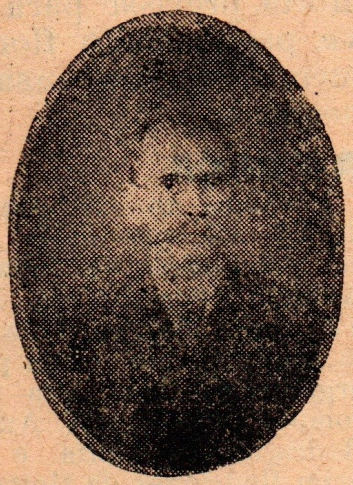

Dr. José Ignacio de Macedo

O Dr. José Ignacio de Macedo foi o primeiro magistrado da Comarca de Cachoeira, quando da sua desannexação da Comarca de Lorena.

Resam as chronicas daquelle tempo o seguinte:

«Por decreto de 27 de Maio de 1890, sendo presidente do Estado o Dr. Prudente de Moraes foi creado o fôro da Bocaina, desligado do de Lorena e sendo-lhe annexado o municipio de Cruzeiro sob a denominação de Termo da Bocaina.

O Termo foi installado no dia 2 de Agosto de 1890, com a presença do Dr. Prudente de Moraes, presidente do Estado e de seu secretario Dr. Antonio Mercado.

Nesse dia foi empossado o juiz Municipal e de Orphãos nomeado, o Dr. José Ignacio de Macedo, com grande solemnidade.

Pela lei nº. 80 de 25 de Agosto de 1895, foi elevada a Comarca, sendo presidente do Estado o Dr. Bernardino de Campos.

No dia 12 de Outubro desse mesmo anno, foi solemnemente installada a comarca e pelo presidente da Camara foi dada a posse ao primeiro juiz de Direito nomeado, Dr. José Ignacio de Macedo».

Pelas notas acima vê-se o alto grau de acatamento em que era tido o primeiro magistrado da nossa Comarca. São seus filhos os Srs. José, Norival e Alberto Macedo e filhas as Exmas. Sras. D. Maria Adelaide Carneiro, D. Titinha Costa, casada com o Sr. Antonio Costa, D. Noe-Macedo de Oliveira, esposa do Sr. José Ramos de Oliveira.

O finado era tambem sogro do Sr. Armelindo Guimarães, vereador municipal, sendo tambem grande o numero de seus descendentes.

NOTICIA

PUBLICA-SE AOS DOMINGOS

Cachoeira (E. S. Paulo) 31 de Julho de 1927 | GERENTE : AVELINO MENDES | Numero 54

A

MarioNetto

onos, derrocan-
dições, procla-
ublicas, fomen-
rras, fragmen-
n blocos de so-
ndicalistas, pa-
r no bolshevis-
ier dizer anar-
portanto disso-

bastam as cele-
licas facilitan-
nação de todas
stapafurdias.
e maioria vai
. Implantando
deu um passo
Convertendo-as
cas socialistas
narão do ideal
porque do so-
bolshevismo,
é de palmos.
ra Internacio-
oscow abriu a
a de tempesta-
u pelo orbe o
de corvos. Eil-
itos pairando
nações, empa-
iz da paz, pela
m os povos.
os filhos da
nigos das cons-
inimigos dos
e sedentos de

ar de uma dy-
spondem com
hada de triun-
ırdo rumor de
ue tomba, eil-

REMINISCENCIAS



Dr. José Ignacio de Macedo

O Dr. José Ignacio de Macedo foi o primeiro magistrado da Comarca de Cachoeira, quando da sua desannexação da Comarca de Lorena.

Resam as chronicas daquelle tempo o seguinte:

«Por decreto de 27 de Maio de 1890, sendo presidente do Estado o Dr. Prudente de Moraes foi creado o fôro da Bocaina, desligado do de Lorena e sendo-lhe annexado o municipio de Cruzeiro sob a denominação de Termo da Bocaina.

O Termo foi installado no dia 2 de Agosto de 1890, com a presença do Dr. Prudente de Moraes, presidente do Estado e de seu secretario Dr. Antonio Mercado.

Nesse dia foi empossado o juiz Municipal e de Orphãos nomeado, o Dr. José Ignacio de Macedo, com grande solemnidade.

Pela lei nº. 80 de 25 de Agosto de 1895, foi elevada a Comarca, sendo presidente do Estado o Dr. Bernardino de Campos.

No dia 12 de Outubro desse mesmo anno, foi solemnemente installada a comarca e pelo presidente da Camara foi dada a posse ao primeiro juiz de Direito nomeado, Dr. José Ignacio de Macedo».

Pelas notas acima vê-se o alto grau de acatamento em que era tido o primeiro magistrado da nossa Comarca. São seus filhos os Srs. José, Norival e Alberto Macedo e filhas as Exmas. Sras. D. Maria Adelaide Carneiro, D. Titinha Costa, casada com o Sr. Antonio Costa, D. Noe-Macedo de Oliveira, esposa do Sr. José Ramos de Oliveira.

O finado era tambem sogro do Sr. Armelindo Guimarães, vereador municipal, sendo tambem grande o numero de seus descendentes.

occasião propicia. Washington Luis, o pulso herculeo, de quem São Paulo, com o seu governo, experimentou um agigantado passo de progresso, o maior de todos os governos, devido sua rijesa de administrador, desempenha o seu encargo de presidente nacional, galhardamente, ligando o nome altivo do Brasil com

recebeu o verdadeiro voto do eleitor.

Julio Prestes, o seu nome tambem por si só releva o que vae ser o seu governo. Moço, intelligente e forte, sua acção administrativa vae abranger todos os problemas vitaes da grande unidade brasileira precisos de serem cuidados com carinho pelos governos,

Pensamentos

No circo da Vida, os mais tristes são os palhaços.

—

A vingança é um ricochete moral.

—

Indulgencia para os defeitos alheios e rigor para os proprios, é symptoma de ascenção espiritual.

—

Os que se guiam por insinuações, são petécas da Humanidade.

—

Quasi todos os cataclysmas são necessidades physicas da Terra.

—

Os phariseus possuem todas as valvulas da accomodação.

—

O dinheiro, já o disse alguem, é a pedra de toque dos caracteres.

—

O coração do avarento é uma noite de trevas.

—

A piedade é como um sol: illumina a tudo e a todos, sem exigir recompensa.

—

Odiar não é apanagio dos briosos, mas, dos estultos.

—

A vida é má, para quem não a comprehende.

Pereira Marcondes

Carta de Areias

Tem o Estado de S. Paulo o seu governo novo, constituido de estadistas novos. Fundadas são as esperanças que a todos inspira. Seria para desejar que não lhe fossem creados embaraços com agitações estereis, nas quaes é sempre a massa ingenua do povo a unica sacrificada em tributo de sangue.

A paz é condição essencial para que uma administração seja fecunda em realisações uteis.

Si a inquietação e sobresaltos impedem a boa direcção de um simples lar, adoravel sociedade domestica, como o consideram os moralistas, sociologos e a propria lei civil, o que dizer-se com relação a um Estado ou a um Paiz?

Os paulistas sinceros, no amor e devotamento á sua terra, certamente não recusarão ao governo que se inicia sob tão bons auspicios, a tranquillidade de que precisa para o bom desempenho do seu mandato.

Pelo que já se desenha no horizonte politico do Estado, desta menoscabada região nortista nenhuma perturbação séria advirá ao governo do sr. Julio Prestes, na solução dos grandes problemas que tem em vista e são de todos conhecidos.

A despeito da sua provada bravura, quando compellido á reacção, o povo desta zona é por excellencia pacifico e ordeiro. Ama o remanso bonançoso do seu meio, trabalha, paga ao Estado o tributo devido, põe em ordem a sua vida particular, lê o que os outros escrevem e... continúa a pensar por si mesmo. Sabe como e quando deve tomar attitude differente, em defeza do seu brio ou da sua Patria offendida. Assim succedera em 1842, em 1864 e em outras épocas em que mostrara o seu heroismo em memoraveis luctas guerreiras, constantes da nossa Historia. Ao brilhante espirito do novo presidente de S.Paulo, não passará sem reparo o facto apontado. E assim s. exa. não terá para o Norte interesse menor que o suscitado pela riqueza e importancia politica do Oeste.

A administração do sr. Washington Luis e a do sr. Carlos de Campos, foram bastante provitosas.

Areias, que já se havia habituado a nada esperar dos governos que se succediam com a sua maior e muito significativa indifferença, deve o seu retorno á vida activa em que se encontra, á clarividencia administrativa daquelles estadistas. Ainda muita cousa lhe falta e muito pode beneficial-a o sr. Prestes, que deseja governar com justiça e isenção.

Agora mesmo pende de solução do governo a concessão solicitada do sr. Dino Bueno, de um auxilio em beneficio do abastecimento de agua d'esta cidade, quasi desapparecido. E' um povo paulista que soffre o supplicio da sêde. E' mais do que isso uma perigosa ameaça contra a segurança sanitaria do Estado, que s. exa. póde e deve neutralisar. De resto, sendo os povos pacificos e ordeiros os melhores cooperadores dos governos, devem merecer-lhes, até, muito justificada deferencia. E neste caso está o povo desta extensa parte do Estado, que tão pouco pede em relação ao que dá, evitando ao thesouro os ruinosos dispendios que as agitações lhe custam.

—Já se encontra nesta comarca o novo Juiz de direito, exmo. sr. dr. Alexandre Lima.

—A mesa da Irmandade de N.S. das Dores desta cidade, resolveu celebrar a festa de sua oraga no proximo mez de Setembro.

ORLANDO CESAR

Casa do Motta

Dos Srs. Antonio R. Motta e Joaquim Rodrigues da Motta recebemos a circular que abaixo transcrevemos e na qual aquelles senhores nos communicam que vêm de montar em Cachoeira, uma casa commercial que muito honra esta praça. Alargando assim o seu ramo de negocio, vê-se q' a casa do Motta está devidamente apparelhada para o commercio a varejo e atacado, e claro está irá servir uma vasta zona cortada pela rodagem.

Desde muito, Cachoeira estava requerendo uma casa nas proporções em que se encontra a que hoje nos referimos.

Agradecendo aos seus proprietarios a gentileza da communicação, desejamos-lhes felicidades.

Dado o espirito activo e intelligente dos irmãos Motta, prevê-se para breve, pronunciado florescimento da sua casa de negocios.

A PRAÇA

Levamos ao conhecimento de VV. SS. que nesta data, em substituição ás firmas de Antonio Rodrigues da Motta e Joaquim Rodrigues da Motta, que giravam nesta praça, organisamos uma nova firma composta dos socios Antonio Rodrigues da Motta e Joaquim Rodrigues da Motta, socios solidarios que girarão com a firma de **Irmãos Motta**, explorando o mesmo ramo de commercio—seccos, molhados, ferragens, miudezas, etc., por atacado e a varejo.

Levamos mais ao conhecimento de VV. SS. que a nova firma assumirá inteira responsabilidade dos compromissos das extinctas firmas de Antonio R. Motta e Joaquim R. da Motta.

Esperando continuar merecendo os favores de VV. SS., nos subscrevemos

De VV. SS. Amigos Cros. Obos.

Irmãos Motta

Curso "REMINGTON,,
DE DACTILOGRAPHIA
Junto ao Instituto Commercial
Diploma-se o alumno em poucos mezes, garantindo-se a sua perfeita sciencia.

"Biodarsol"
Depura—Fortifica—Cura SYPHILIS

ROQUE COZZI
CIRURGIÃO-DENTISTA
CABINETE MONTADO A CAPRICHO
Trabalhos garantidos — Preços Modicos
TRABALHA DAS 8 AS 18 HORAS
Cachoeira
RUA 15 DE NOVEMBRO, 19

Dr. José Coelho de Azevedo
Medico pela Faculdade de Medicina do Rio de Janeiro, Inspector Sanitario Maritimo, Ex-Interno do Hospital Hahnemaniano, com pratica dos Hospitaes do Rio Grande do Sul, Santa Casa e Maternidade do Rio de Janeiro
Dá consultas na Pharmacia Sta. Therezinha
Attende chamados para fora—Preços Modicos
Cachoeira — E. S. Paulo

PHARMACIA S. THEREZINHA
LOCALISADA NO PONTO MAIS CENTRAL DE CACHOEIRA
RUA 15 DE NOVEMBRO
esquina da Praça Gal Glycerio
Serviço rapido e escrupuloso
Abre-se a qualquer hora da noite
Drogas e preparados nacionaes e extrangeiros os mais recommendados nos receituarios medicos
Prop.-Pharmco. José Porto Gomes
CACHOEIRA S. PAULO

Terrenos EM CRUZEIRO, PROSPERA CIDADE, NAS PROXIMIDADES DO FRIGORIFICO, VENDEM-SE, EM GRANDE NUMERO, POR PREÇO BARATISSIMO, LINDISSIMOS LOTES, SERVINDO OPTIMAMENTE PARA CHACARAS, CONSTRUCÇÕES, OLARIA, ETC. TRATAR COM o Snr. Sylvio Ferreira, á rua Capitão Avelino Bastos (residencia do Dr. João Baptista) ou pelo teleph. n.º 16—BRAGANTINA

VENDE-SE terrenos em lotes. Tratar com João Gonçalves.

Vende-se um automovel Ford para passeio, em superior estado de conservação, com muitos melhoramentos, e motor perfeitissimo. Preço muito barato. Tambem nas mesmas condições se vende um caminhão Ford inteiramente reformado. Ver e tratar com Avelino Ventura nesta cidade.

A NOTICIA

Vamos proceder esta semana a cobrança das assignaturas e annuncios d'"A NOTICIA" referentes ao seu segundo anno.

Estamos certos de que os nossos amigos, avaliando o nosso esforço nos auxiliarão sem reluctancia e de boa vontade.

Somos inimigos de pedidos continuos nesse sentido, entretanto agora elles se justificam.

João Thomaz avisa a Empreza Hydro-Electrica da Serra da Bocaina que perdeu sua caução n.º 677.

Dr. Fausto Braga Villas-Boas
ADVOGADO
E' ENCONTRADO EM SEU ESCRIPTORIO, Á RUA DR. MORAES FILHO N.º 15, AS SEGUNDAS, QUARTAS E SEXTAS FEIRAS, DAS 13 AS 16 HORAS.
Guaratinguetá

Dr. Sebastião Carneiro
ADVOGADO
Acceita o patrocinio de causas CIVEIS, CRIMINAES E ORPHANOLOGICAS
Guaratinguetá E. SÃO PAULO

A PAULICEA ARTE
Pinturas e Reformas em geral
DECORAÇÕES LETREIROS ETC.
ADOLPHO KELLY
ATTENDE CHAMADOS PARA O INTERIOR
TELEPHONE 3 8 2 9 CENTRAL
Officina e Resid.: Rua Padre João n. 54
Escriptorio: Rua José Bonifacio n. 43
Penha S. Paulo

CARTA DE AREIAS

CACHOEIRA, 31 DE JULHO DE 1927

Carta de Areias

Tem o Estado de S. Paulo o seu governo novo, constituido de estadistas novos. Fundadas são as esperanças que a todos inspira. Seria para desejar que não lhe fossem creados embaraços com agitações estereis, nas quaes é sempre a massa ingenua do povo a unica sacrificada em tributo de sangue.

A paz é condição essencial para que uma administração seja fecunda em realisações uteis.

Si a inquietação e sobresaltos impedem a boa direcção de um simples lar, adoravel sociedade domestica, como o consideram os moralistas, sociologos e a propria lei civil, o que dizer-se com relação a um Estado ou a um Paiz?

Os paulistas sinceros, no amor e devotamento á sua terra, certamente não recusarão ao governo que se inicia sob tão bons auspicios, a tranquillidade de que precisa para o bom desempenho do seu mandato.

Pelo que já se desenha no horizonte politico do Estado, desta menoscabada região nortista nenhuma perturbação séria advirá ao governo do sr. Julio Prestes, na solução dos grandes problemas que tem em vista e são de todos conhecidos.

A despeito da sua provada bravura, quando compellido á reacção, o povo desta zona é por excellencia pacifico e ordeiro. Ama o remanso bonançoso do seu meio, trabalha, paga ao Estado o tributo devido, põe em ordem a sua vida particular, lê o que os outros escrevem e... continúa a pensar por si mesmo. Sabe como e quando deve tomar attitude differente, em defeza do seu brio ou da sua Patria offendida. Assim succedera em 1842, em 1864 e em outras épocas em que mostrara o seu heroismo em memoraveis luctas guerreiras, constantes da nossa Historia. Ao brilhante espirito do novo presidente de S. Paulo, não passará sem reparo o facto apontado. E assim s. exa. não terá para o Norte interesse menor que o suscitado pela riqueza e importancia politica do Oeste.

A administração do sr. Washington Luis e a do sr. Carlos de Campos, foram bastante provitosas.

Areias, que já se havia habituado a nada esperar dos governos que se succediam com a sua maior e muito significativa indifferença, deve o seu retorno á vida activa em que se encontra, á clarividencia administrativa daquelles estadistas. Ainda muita cousa lhe falta e muito pode beneficial-a o sr. Prestes, que deseja governar com justiça e isenção.

Agora mesmo pende de solução do governo a concessão solicitada do sr. Dino Bueno, de um auxilio em beneficio do abastecimento de agua d'esta cidade, quasi desapparecido. E' um povo paulista que soffre o supplicio da sêde. E' mais do que isso uma perigosa ameaça contra a segurança sanitaria do Estado, que s. exa. póde e deve neutralisar. De resto, sendo os povos pacificos e ordeiros os melhores cooperadores dos governos, devem merecer-lhes, até, muito justificada deferencia. E neste caso está o povo desta extensa parte do Estado, que tão pouco pede em relação ao que dá, evitando ao thesouro os ruinosos dispendios que as agitações lhe custam.

—Já se encontra nesta comarca o novo Juiz de direito, exmo. sr. dr. Alexandre Lima.

—A mesa da Irmandade de N.S. das Dores desta cidade, resolveu celebrar a festa de sua oraga no proximo mez de Setembro.

ORLANDO CESAR

Banco
Commercial do Estado S. Paulo
Agencia em Cruzeiro

Encarrega-se de cobranças em qualquer praça do paiz
Acceita depositos em c| corrente á ordem e a praso fixo, nas seguintes condições:

C|c á ordem — juros de 3 o|o ao anno
c|c c| aviso previo de 60 dias — 4 o|o
Deposito a Praso Fixo de 3 mezes — 5 o|o
Deposito a Praso Fixo de 6 mezes ou um anno — 6 o|o

UNIÃO

Emitte saques sobre o extrangeiro ás melhores taxas do dia

"Saudogenol"

Regenerador Tonico e Nutritivo das forças

Empregado com exito inconfundivel nas PESSOAS DEBILITADAS e FRACAS, assim como nos
CONVALESCEDTES DE GRANDES ENFERMIDADES

Excita os MUSCULOS e o CORAÇÃO. Facilita as DIGESTÕES combatendo as dispepsias mais rebeldes e chronicas
DANDO AO ESTOMAGO UM ALLIVIO IMMEDIATO — Possue bellissimas propriedades hematogenicas fazendo
engordar em pouco tempo, com verdadeira saude e vigor
O "SAUDOGENOL" é fabricado na **PHARMACIA COLOMBO**
Rua Bernardino de Campos, 24
Os pedidos deverão ser feitos ao Pharmaceutico-chimico

Christovam Colombo Torres que é o unico proprietario do "SAUDOGENOL,,
CACHOEIRA — Est. de S. Paulo

Casa D. Bosco
(EX-A CACHOEIRENSE)

FAZENDAS, ARMARINHOS, CHAPÉOS, CALÇADOS,
PERFUMARIAS, ETC

Collossal sortimento de Relogios de parede e de bolso

Depositarios dos seguintes artigos: Chapéos Ramenzone, meias Mousseline e Villela, Calçados **SARUBBI**

Não façam suas compras sem primeiro verificar os nossos artigos e preços que são os melhores da praça

ANNEXO A ESTA CASA FUNCCIONA UMA SECÇÃO COM MACHINAS DE TRUT-TUT E DE CASEAR
ACCEITA-SE ENCOMMENDAS
Actualmente temos grande sortimento de artigos para inverno, por preços ao alcance de todos

Irmãos Carlomagno
Rua 15 de Novembro n. 23
Cachoeira — E. S. Paulo
Ligada á Casa Pedro II

Dr. L. FEIJÓ'

MEDICO OPERADOR E PARTEIRO ESPECIALIDADE: DOENÇAS DE CREANÇAS
EX-INTERNO DA MATERNIDADE DA SANTA CASA DO RIO DE JANEIRO
Ex-assistente (por concurso) do serviço Medico Cirurgico de Urgencia e do Hospital de Prompto Soccorro da Assistencia Publica Municipal do Rio de Janeiro
Ex-assistente da clinica de doenças nervosas do Professor HENRIQUE ROXO no Pavilhão de Observações do Hospital Nacional de Alienados, do Rio.

Consultorio e residencia —o— AVENIDA CEL. DOMICIANO
CACHOEIRA

Attende chamados para fóra da cidade a qualquer hora.

ALEXANDRE THOMAZ & Cia.
Compradores de café em alta escala

MACHINA DE BENEFICIAR CAFÉ'
Grande deposito de madeiras para construcções
Preços reduzidos
Travessa da Santa Casa
CACHOEIRA — E. S. PAULO

Cartões Postaes e Visitas nesta Papelaria e Typographia da Casa Pedro II



Notas & Factos

Acha-se

residindo em Cachoeira com sua exma. familia o Sr. Mario Pinto Paiva, agente de uma grande empreza de photographia.

Nascimento

Participou-nos o nascimento do seu primogenito que se chamará João, o Sr. João Gosling, residente em Lavrinhas.

Anniversario

Fez annos no dia 26 deste, a exma. sra. d. Otillia Berardo esposa do sr. Carlos Berardo e sogra do sr. Nicolau Risck.

PELO FORO

Despachos proferidos pelo Meretissimo Juiz de Direito da Comarca Dr. João Eremita da Silva Ramos

Mandando que na apellação entre partes: apellante—Pedro A. Mokarzel e apellado—Antonio Bermacio, seja dada vista dos autos do advogado do primeiro para, dentro do prazo legal, offerecer embargos de justo impedimento;

—deferindo o requerimento de AntonioR.da Motta em que pede que se proceda o exame nos livros de Salim Neder e Salomão D. Nahur, commerciantes nesta comarca, e mandando notifical-os para, na 1.ª audiencia se louvarem em peritos que procedam ao alludido exame, bem como nos livros da casa filial do primeiro, sita no bairro do Embahú;

—idem, o requerimento de Salomão Nahur, na acção executiva intentada neste Juizo, contra Salim Neder—desistindo do depoimento de testemunhas;

—autorisando a venda, por escriptura publica, á viuva D. Maria Conceição Nogueira Pinto, da quarta de capital partilhada aos menores Carlos e Marina, no inventario do finado Norival Pinto, e mandando que, pagas as dividas legalisadas, lhe sejam os autos novamente conclusos, afim de serem adjudicados, por sentença, aos ditos menores a metade dos bens separados, na partilha, para pagamento dos credores do espolio, impostos e custas;

—mandando incluir no alistamento eleitoral de Cruzeiro o requerente Deusdedit de Carvalho;

—ordenando a transferencia, para o mesmo alistamento, do requerente Joaquim Ribeiro Proença, eleitor no municipio de Barra do Pirahy;

—mandando ouvir os executados Rachel Lopretti & Filhos, na acção executiva que lhes move a Fazenda Publica Estadoal, sobre o documento q' acompanha as razões finaes do Ministerio Publico;

—mandando expedir officio requisitorio para levantamento de dinheiro do Cofre de Orphãos, a requerimento de Pedro de Mello Arruda;

—idem, para a retirada da Caixa Economica desta cidade da quantia de rs. a requerimento de José da Cunha Carvalho, tutor da menor Geralda de Magalhães, importancia destinada ao pagamento de despesas com a educação, tratamento de saude e vestuario daquella menor, desde 1926;

—determinando a expedição de mandado para a avaliação dos bens da finada D. Victalina Maria dos Santos;

—designando o dia 2 do p. mez de Agosto, ás 13 horas, na séde do immovel, para a 2.a diligencia, na acção de divisão de terras, em que é promovente D. Cecilia Leopoldina Fleming;

—rejeitando "in limine", os embargos de terceiro senhor e possuidor, apresentados por Salomão Nahur, na acção executiva entre partes: Antonio R. Motta e Salim Neder, por não estar concludentemente provada a posse e o dominio do embargante sobre os bens penhorados;

—mandando remetter ao Dr. Promotor Publico da Comarca, para os devidos fins, os inqueritos policiaes instaurados neste municipio contra os seguintes individuos:

1.o) Benedicto Augusto Ribeiro, accusado de haver aggredido o menor Itamar, filho de Nicacio Marcondes, á porta do Theatro Municipal, em dias do mez de Agosto de 1922;

2.o) Antonio Ribeiro, indigitado autor da deshonra da menor Avelina de Carvalho, facto occorrido em Novembro de 1926;

3.o) Luiz Gonzaga Meirelles e José Domiciano, processados por crime identico, contra a menor Maria J. Mascarenhas, facto occorrido em Abril deste anno;

4.o) Mathias de tal, processado por ferimentos leves na pessoa de Georgino da Costa Bastos (Março de 1927);

5.o) José Luiz, ex-empregado do Deposito da E. Ferro Central, desta cidade, por haver seduzido a menor Maria da Cruz Oliveira, filha de João Thomé Francisco de Oliveira (Abril de 1920);

6.o) Elpidio Braga, processado pelo mesmo delicto contra a menor Maria, filha de Manoel Norberto de Abreu (Novembro de 1915);

7.o) Evaristo Saraiva de Souza, Pedro Saraiva de Souza, Ubaldo Ribeiro Midões e outros, processados por offensas physicas reciprocas (Outubro de 1924);

8.o) Joaquim Rodrigues da Silva, processado por haver seduzido com promessas de casamento, a menor Maria Antonia Fundim, filha de Antonio de Miranda Netto, facto occorrido em Set. de 1920;

9.o) Joaquim Braga Filho, vulgo Quinzote, processado como incurso nas penas do art. 303 do Cod. Penal (ferimentos leves nas pessoas de Adelino Silva e Antonio dos Santos);

10.o) Elyseu Cardoso, incurso nas penas do art. 331 n. 4 do Cod. Penal (apropriação indebita). Victima: João da Silva Vianna.

—mandando remetter, igualmente, ao Ministerio Publico para os fins convenientes os inqueritos instaurados, recentemente, na Delegacia de Cruzeiro contra:

1.o) o adv. Isaac Cerquinho, accusado de haver aggredido a bengaladas, Seraphim Pereira, á rua Campos Salles, naquella cidade;

2.o) Manoel Soares e João Augusto da Silva, por crime identico praticado contra o individuo Manoel Joaquim Gago Machado, no bairro de Sta. Luzia, da referida cidade;

—mandando archivar o inquerito instaurado nesta cidade, sobre o suicidio de Edezia Pereira da Cruz.

Bar America — DE — CACHOEIRA — **Nicolau Risck**

Doces, bebidas, etc.— Aprompta Ceias a qualquer hora

Acceita encommendas para baptisados e casamentos

Justa homenagem

No dia 7 do corrente realisar-se-ão nesta cidade, grandes festejos em homenagem ao Exmo. Sr. Dr. Carboso Ribeiro, por motivo da sua nomeação para o elevado cargo de Ministro do Supremo Tribunal Federal. A's 10 horas será rezada na Matriz local, no altar de Santa Therezinha, solenne missa, acompanhada de canticos e de uma orchestra brilhante.

Ao meio dia, a commissão promotora das homenagens, irá á residencia parochial, onde se hospedará o homenageado, e ahi, precedida de um cortejo de automoveis, conduzirá o Dr. Cardoso Ribeiro até ao Foro local. Ahi receberão S. Exa. o Dr. Juiz de Direito da Comarca, Dr. Promotor Publico, serventuarios do foro, e Membros da Camara Municipal. Dar-se-á então, inicio á solennidade da entrega da toga, orando nessa occasião o o Exmo. Sr. Dr. João Evangelista Rodrigues. O homenageado será novamente conduzido á residencia parochial, acompanhado de um cortejo de automoveis.

A's 13 1|2 horas, realisar-se-á o almoço intimo. A's 18 hs. o povo reunido no Largo do Jardim se dirigirá á casa em que se hospedará o homenageado afim de fazer-lhe uma manifestação. Fallará nessa occasião o Sr. João Xavier, especialmente convidado para esse fim.

A's 20 horas terá inicio no Theatro Municipal o festival em homenagem a S. Exa. Será levada á scena, pela primeira vez, a phantasia intitulada "A Palmeira da Saudade" escripta pelo Prof. Agostinho Ramos e musicada com muito gosto pelo maestro Sr. Armelindo Guimarães.

Eis em ligeiros traços o que vão ser os festejos do dia 7. A todos os seus numeros não deve faltar o povo, afim de que, com a sua presença possa dar-lhes maior brilho e ainda mais por ser o homenageado cachoeirense, ora distinguido com um posto supremo.

A Commissão promotora dessas homenagens é composta dos Srs. Dr. João Evangelista Rodrigues, Pe. José Soares Machado, Dr. João Eremita da Silva Ramos e Dr. Milton Pina.

Foot-Ball

Convidada pela Directoria do Campo Bello Athletico Club, para inaugurar a sua nova praça de esportes, para lá seguiu, domingo ultimo, uma delegação esportiva desta cidade. A comitiva que era composta de jogadores, reservas e membros da Directoria do Cachoeira F.B. Club, foi esperada na explendida localidade fluminense por basta massa de povo e por membros da Directoria da associação Campobellense.

Trocados os cumprimentos, os cachoeirenses foram conduzidos para um luxuoso hotel onde foram rodeados de todo conforto até o seu regresso.

A's 15 horas mais ou menos, foi dado inicio ás formalidades da inauguração, presente o que demais fino possue a sociedade de Campo Bello. Foi conduzido por uma menina um rico pavilhão q' outra criança, em vibrante discurso offereceu á sociedade inaugurada. Uma salva de palmas coroou essa primicia do festejo inaugural. A seguir produziu maravilhosa oração o dr. Eduardo Cotrim, em que deu as boas vindas aos cachoeirenses, fez considerações proveitosissimas sobre o alcance moral das pugnas desportivas entre os povos, e agradeceu a acquescencia dos cachoeirenses ao convite q' lhes fez o Campo Bello Athetico Club. Calorosa ovação receberam as suas ultimas palavras. Em nome do Cachoeira com palavras de agradecimento, fallou o sr. Christovam Colombo Torres.

Finda esta ceriomonia, deram entrada em campo, os quadros que se iam degladiar amistosamente. Convidado por membro da Directoria do Campo Bello, actuou a partida o sr. Danton Gameiro, a contento de ambos as partes litigantes.

O jogo que transcorreu movimentado, resultou na primeira phase, um ponto para os cachoeirenses q' tiveram a seu favor o vento que soprava impertinente e na segunda dois pontos contra zero dos de Campo Bello.

Essa victoria dos locaes muito deve a Mauricio, goal-keeper extreante aliás, porem, manifestou uma actividade não vulgar, no posto que occupara. De ambos as partes os jogadores se manifestaram dignos um do outro.

—Destas columnas manifestamos o nosso reconhecimento pela delicadeza dispensada aos nossos conterraneos tanto da parte da Directoria do C. Bello Athletico Club, como do povo que assistiu á nossa visita. A Directoria do "Cachoeira", fazendo suas estas palavras, promette para breve uma pallida retribuição dessa homenagem que os fluminenses lhe prestaram.

A Directoria do Cachoeira lamenta que alguns rapazes alheios á sua associação, porem que a acompanharam, tivessem procedido muito mal no hotel que hospedou os jogadores cachoeirenses durante a sua estadia em Campo Bello.

Cine-Cachoeira

Será exhibido hoje neste Cinema em duas soberbas sessões, o grandioso film intitul. O MEU CORAÇÃO E' TEU! Super-Producção do genial Cecil B. de Milles, o mestre dos mestres, com bonificação para amanhã. Não percam!!!...

3.a feira um colosso com o seductor John Gilbert.

4.afeira—Um film estrondoso film da grandiosa METRO GOLDWIM MAYER.

5.a feira—Uma surpreza.

6.a feira — Continuação do monumental film seriado intitulado Laço do Tigre.

Sabbado—UM SUCCESSO

Experiencia com um combustivel Paulista

Soubemos com muita satisfação que a Administração da E. F. Central do Brazil empenhada como está em resolver o magno problema do conbustivel nacional, determinou que se fizesse uma serie de experencias com o nosso legitimo lignito de Caçapava.

Assim estão encarregados dessa missão os Snrs. Drs. A. Tavares, Sub-Chefe de Tracção superintendendo o serviço de Combustiveis e Lubrificantes da Central, e Dr. Djalma Maia, chefe do deposito local e que já procederam a primeira experiencia no dia 22 do corrente.

Os resultados obtidos nessa experencia segundo ouvimos dizer vieram demostrar a possibilidade que teremos dentro em breve de ter nossos trens feitos com o combustivel do nosso Estado

Congratulando-nos com esses resultados applaudimos a attitude assumida pela Administração da Estrada esperando que os nossos poderes constituidos olhem com o carinho e interesse que merece esta importante questão.

Conseguimos alguns dados que com satisfação transcrevemos:

Servin para esta experiencia a 812, cujos principaes caracteristicos são os seguintes: TYPO MIKADO Classe 282

Diametro do cylindro 0,585.

Curso do embolo, 0,660.

Diametro das rodas motrizes, 1,350.

Base rigida. 4,419 mt.

Superficie de pressão, 6,32 mt. quad.

Superficie total de aquecimento 321,0 mt. quad.

Superficie de aquecimento super aquecedor, 65 mt. quad.

Peso da locomotiva em ordem de marcha, 108.000 kilos.

Peso do tender em ordem de marcha, 48.000 kilos.

Peso total da locomotiva e tender, 156.000 kilos.

Capacidade d'agua no tender, 17.000 lts.

Capacidade de carvão no tender, 8.000 kilos.

O trem era composto de 16 carros com um total de 694 unidades correndo na tabella do CP 1. O percurso entre esta estação e a de Jacarehy, foi feito com muito maior vantagem do que a estipulada pelo horario em vigor. Assim verificou-se que o trem em experiencia gastou 3 hs. e 48 minutos em viagem. emquanto que pelo horario esse percurso é feito em 4 hs. e 41 minutos com a velocidade media de 37 kmts. á hora