A NOTICIA

PUBLICA-SE AOS DOMINGOS

ANNO II | REDACTOR: A. RAMOS | Cachoeira (E. S. Paulo) 24 de Julho de 1927 | GERENTE: AVELINO MENDES | Numero 53

MARINETTADAS

A terceira decada do seculo das luzes tem sido caracterisada por uma ansia incontida de liberdade. Dir-se-ia que os povos cansados de supportar o jugo do mando desvairado, reagiu, e o resultado foi a quéda de thronos e a republicanisação de muita monarchia, que, hoje, gosa de méro papel decorativo entre os seus subditos.

Algumas republicas reguladas pelas cartilhas aristocratas, tiveram que volver á verdadeira democracia, marchando para a consecução da trindade idealista: Liberdade, egualdade e fraternidade.

A ansia de liberdade que vai pelo mundo, tem feito a sua incursão pelos ares, com os passaros humanos que conduziram o Argos, o Santa Maria II e o nosso Jahú.

A liberdade vae soffrendo em nosso paiz dois golpes incisivos. O primeiro arranhão foi produzido pela negativa de amnistia ao pugillo de heroes que vai morrendo nas regiões inhospitas do exilio, a que se entregaram. A segunda, de gravidade excepcional, diz respeito á restricção da liberdade de imprensa, na lei que ameaça a liberdade do pensamento, restringindo a consciencia á mais inominavel das escravidões.

Emquanto houver esses pontos negros na nossa historia politica—a negativa de amnistia aos revoltosos e o cerceamento do pensamento, não pode o Brasil ser citado no numero dos Paizes livres.

Cochilos—Domingo ultimo sahiram duas incorrecções.

Em vez de pessimos á «utrance,» leia-se pessimistas á «outrance».

Ao invez de: Para realisação desse desideratum se exige duas cousas, corrija-se para «se exigem».

MARINETTO

Notas & Factos

Dr. Edmundo de Aguiar

Foi promovido da delegacia de policia desta cidade para a de Bananal o Sr. Dr. Edmundo de Aguiar.

No desempenho do seu espinhoso cargo nesta cidade o Dr. Edmundo de Aguiar não deixou desaffectos.

A directriz superior que sabe imprimir ás cousas da policia, si por vezes é feita de tolerancia, de cavalheirismo, não deixa entretanto de, quando preciso se revestir, de energia ferrea q' o torna uma autoridade em quem o publico pode confiar porque é uma escrava da lei.

O povo de Bananal está de parabens, porque tem na pessoa do Dr. Edmundo o cavalheiro accessivel, o excellente amigo e a correta autoridade.

Ao Dr. Edmundo os cumprimento d'"A Noticia" por motivo da sua promoção e os votos de felicidades em sua nova residencia.

Hospedes

Está entre nós a veneranda senhora d. Izabel Filgueiras e suas filhas, senhoritas Azulina e Hercilia, sogra do Snr. Joaquim Carvalho encarregado das Officinas do Deposito local.

João Thomaz avisa a Empreza Hydro-Electrica da Serra da Bocaina que perdeu sua caução n. 677.

Reclamações

O sr. Alberto Moreira Jorge esteve em nossa redacção e pediu-nos para que levassemos ao conhecimento a quem de direito, afim de que cessem os exercicios de equitação que alguns rapazes levam a effeito em frente á sua residencia, pondo em imminente perigo as creanças que alli residem.

—Outro mal que precisa tambem ser remediado, é o habito dos meninos de rua andarem tirando o chumbo dos gradis de ferro da cidade.

Festa do Bom Jesus

No proximo dia 6 de Agosto realisar-se-á na Capella da Margem Esquerda a festa em louvor do Senhor Bom Jesus.

Promovem-na o Sr. João Baptista de Salles e D.a Albertina Fernandes Freitas.

Constará dos actos religiosos do costume sendo precedida de novena.

Occupará a tribuna sacra o conhecido orador P.e Henrique de Barros.

Acha-se

residindo entre nós, com sua Exma. Familia o Snr. Dr. Carlos de Freitas, Delegado de Policia desta Comarca.

S. S. deu-nos o prazer de sua visita.

DR. GAMA RODRIGUES



Transcorrerá amanhã a data natalicia do exmo. sr. dr. Gama Rodrigues, deputado estadoal por este Districto.

Os homens publicos, aquelles que um dia largaram o commodismo de uma vida calma, trocando-a pelos dissabores continuos da politica, no intuito de se tornarem mais uteis á collectividade, visando superiormente os interesses do povo e da sua zona, esses sempre fizeram jús ás palmas e ás homenagens da massa eleitoral que representam.

Quantas vezes, após uma caudal de beneficios graciosamente prestados, ora como sacerdote da sciencia minorando dores, ora como influente politico fazendo triumphar o direito dos que se acham esquecidos, quantas vezes assim dizia-mos, não recebe como recompensa a ingratidão?

A tudo, entretanto, a larga visão do homem publico sobrepõe-se sem que taes factos, em absoluto, consigam torcer a linha recta do programma que um dia traçara e que, galhardamente vai cumprindo.

Dentre esses está o Dr. Gama Rodrigues, vulto de inconfundivel destaque, quer como politico, quer como intellectual, quer como medico.

As suas attitudes são claras, os seus gestos jamais partiram da penumbra, a sua franqueza, por vezes rude, não deixa de trazer as molduras da sinceridade, que é o apanagio dos homens que não enganam, não illudem e vivem ás claras.

A sua influencia no 3.º Districto é decisiva porque em todas as cidades que o compõem, S. Exa. conta numerosissimos amigos, leaes e dedicados que vêm na sua pessoa o chefe bondoso, de largo descortino.

Por isso, serão numerosissimas as demonstrações de sympathia e apreços que amanhã S. Exa. receberá, não só das altas autoridades do Estado, como tambem de seu grande numero de amigos.

A "A Noticia" envia a S.Exa. saudações muito cordiaes.

Justa homenagem

A commissão promotora das homenagens a serem prestadas ao Exmo. Snr. Dr.

Cardoso Ribeiro

D.D. Ministro do Supremo Tribunal Federal, pede-nos para que avisemos ao publico terem sido as mesmas adiadas para o dia 7 de Agosto proximo.

Notas... á Margem

Mais estatistica e menos rhetorica.
(MUSSOLINI)

O promettido é devido.

Nas minhas ultimas notas prometti fazer um estudo sobre estatisticas.

Infelizmente, não pude, na semana passada, cumprir a promessa...

Escassez de livros, de tempo, etc., etc., não permittiram que escrevesse para o numero passado.

Vamos principiar o nosso estudo sobre as varias Religiões.

A população do globo deve regular por 1.821 milhões de habitantes.

O christianismo occupa o primeiro logar entre todas as Religiões, pois conta 650 milhões de ficis, ou sejam 35,7 por cento da população do mundo inteiro.

D'estes, 300 milhões são catholicos, apostolicos, romanos, 230 milhões são protestantes e 120 milhões são orthodoxos.

Em segundo logar está o budhismo, com 570 milhões de adeptos, ou sejam 31,3 p. c. da população total.

Em terceiro logar, vem o brahamanismo, com 235 milhões, ou sejam 12,9 p. c. da população total.

Depois, vem o Mahometismo, com 230 milhões, o fetichismo com 40 milhões, o judaismo com 13,650 milhões e os livres pensadores com 14 milhões.

Na Europa, predomina a Religião Catholica com 194 milhões, ou sejam 43,2 p. c. da população europea; a seguir, vêm os gregos orthodoxos com 105 milhões, ou sejam 23 p. c.; depois, vem os protestantes, Lutheranos, Reformados, Unitarios etc., com 83 milhões, ou sejam 18,4 p. c.

Os anglicanos contam 28 milhões, os judeus 10 milhões e os Mahometanos 10 milhões.

Continuaremos.

VIRIATO

Cachoeira (E. S. Paulo) 24 de Julho de 1927

DR. GAMA RODRIGUES



NOTICIA

PUBLICA-SE AOS DOMINGOS

Cachoeira (E. S. Paulo) 24 de Julho de 1927 | GERENTE : AVELINO MENDES | Numero 53

& Factos

ndo de Aguiar

vido da delegacia esta cidade para al o Sr. Dr. Ed- guiar.

penho do seu es- o nesta cidade o o de Aguiar não fectos.

superior que sa- ás cousas da poli- zes é feita de to- cavalheirismo, não anto de, quando vestir, de energia rna uma autorida- o publico pode ue é uma escrava

Bananal está de rque tem na pes- Edmundo o cava- ivel, o excellen- correta autorida-

lmundo os cum- A Noticia" por na promoção e os icidades em sua cia.

nós a veneranda abel Filgueiras e senhoritas Azuli- , sogra do Snr. valho encarrega- inas do Deposito

naz avisa a Em- -Electrica da Ser- a que perdeu sua 7.

clamações

lberto Moreira eve em nossa pediu-nos para emos ao conhe- quem de direito,

DR. GAMA RODRIGUES

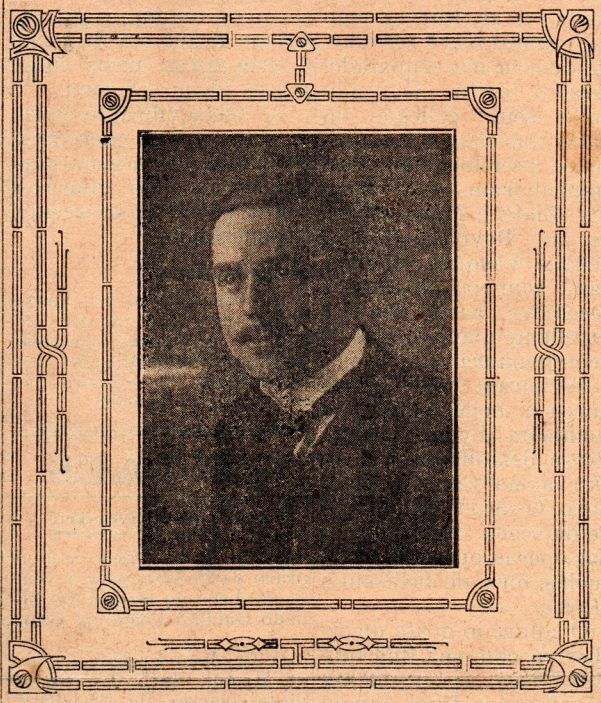

Transcorrerá amanhã a data natalicia do exmo. sr. dr. Gama Rodrigues, deputado estadoal por este Districto.

Os homens publicos, aquelles que um dia largaram o commodismo de uma vida calma, trocando-a pelos dissabores continuos da politica, no intuito de se tornarem mais uteis á collectividade, visando superiormente os interesses do povo e da sua zona, esses sempre fizeram jús ás palmas e ás homenagens da massa eleitoral que representam.

Quantas vezes, após uma caudal de beneficios graciosamente prestados, ora como

Dentre esses está o Dr. Gama Rodrigues, vulto de inconfundivel destaque, quer como politico, quer como intellectual, quer como medico.

As suas attitudes são claras. os seus gestos jamais partiram da penumbra, a sua franqueza, por vezes rude, não deixa de trazer as molduras da sinceridade, que é o apanagio dos homens que não enganam, não illudem e vivem ás claras.

A sua influencia no 3.º Districto é decisiva porque em todas as cidades que o compõem, S. Exa. conta numerosissimos amigos, leaes e dedi-

ao publico terem sido as mesmas adiadas para o dia 7 de Agosto proximo.

Notas... á Margem

Mais estatistica e menos rhetorica
(MUSSOLINI)

O promettido é devido.

Nas minhas ultimas notas prometti fazer um estudo sobre estatisticas.

Infelizmente, não pude, na semana passada, cumprir a promessa...

Escassez de livros, de tempo, etc., etc., não permittiram que escrevesse para o numero passado.

Vamos principiar o nosso estudo sobre as varias Religiões.

A população do globo deve regular por 1.821 milhões de habitantes.

O christianismo occupa o primeiro logar entre todas as Religiões, pois conta 650 milhões de ficis, ou sejam 35,7 por cento da população do mundo inteiro.

D'estes, 300 milhões são catholicos, apostolicos, romanos, 230 milhões são protestantes e 120 milhões são orthodoxos.

Em segundo logar está o budhismo, com 570 milhões de adeptos, ou sejam 31,3 p. c. da população total.

Em terceiro logar, vem o brahamanismo, com 235 milhões, ou sejam 12,9 p. c. da população total.

Carta de Areias

Com prazer inicio estas notas congratulando-me com a empreza d'"A Noticia", pelo seu primeiro anniversario, decorrido a 11 deste. Na imprensa do interior, já o disse ao amigo Ramos e aqui o repito, um anno vencido é positivamente uma assignalada victoria.

— Com um programma aprichosamente organisado, o sympathico Grupo de Amadores Cachoeirenses proporcionara ao publico desta cidade, mais uma encantadora noite de arte.

O espectaculo realisado em beneficio das obras da matriz,fôra um dos acontecimentos locaes de duradoura repercução. O delicado gesto desse conjuncto de esperanças em flor, trazendo o seu generoso concurso á piedosa obra em que aqui nos empenhámos, só por si o recommendaria á gratidão dos areienses. Mas o grupo carinhosamente dirigido pelo sr. Durval Costa, conseguira reunir o util ao agradavel.

Tudo concorrera para que a noite tivesse as honras de maravilhosa.

A orchestra, abrira o festival com uma das mais populares paginas verdianas — o "Pot-Pourri„ da Aida. A cuidadosa instrumentação e a execução da formosa partitura, muito agradaram. A seguir, subira á scena a bem ensaiada comedia "Os Dois Juca„. O sr. Durval estivera á vontade na sua especialidade — o comico. Atravessara o espectaculo provocando o riso que revigora e conforta, de uma platéa á cunha.

A senhora Maria Costa e a senhorita Maria Luiza, secundaram em tudo o seu chefe. Foram duas caipiras authenticas, nas suas maneiras e trajes, radicalmente fóra da moda.

Cornelio Pires, o festejado escriptor de cousas e costumes dos sertões, os estudara "in loco„; mas essas moças de Cachoeira, outro tanto não fizeram. O trabalho de interpretação é todo seu, dando-lhe por isso maior merecimento.

A senhorita Lydia Mascarenhas, os srs.Reynaldo Santos, Sebastião de Castro, José Vasques e Domingos Dotti,mantiveram-se com muito brilho nas figuras que incarnaram, representando-as a contento. A boa menina Ruth e o apreciado creado Juca, bem como o correcto dr.Melado, não podiam ser melhor representados.

Na segunda parte do espectaculo, que fôra variada, o sr. Durval, com suas anecdotas e reconhecida verve, não empallidecera o exito alcançado pelos seus collegas do palco, nas cançonetas,poesias e monologos que desempenharam. As senhoritas Zilda e Maria Luiza, os srs. Reynaldo, Mario, Dotti e Vasques, mereceram bem os applausos recebidos, assim como o excellente pianista que os acompanhara.

Fecharam com chave aurea a bella "soirée„, a senhorita Lydia, na sua "Rosa desfolhada„ e o sr. Durval, na "Canção sertaneja„. O côro cantado longe da scena, muito usado nas operas, operetas e zarzuelas, fôra de bellissimo effeito.

O apurado gosto da orchestra, com sua fina musica lyrica; as cançonetas, aquelle côro final, davam a impressão de que assistia-se a um desses saraus melodramaticos, que deliciam os grandes centros artisticos. No entanto, tudo se passava em Areias, no seu theatro da praça da Matriz...

ORLANDO CESAR

O nosso anniversario

Somos muito sensiveis á maneira gentil com que a «A Idéa» de Queluz, se dignou noticiar o anniversario desta folha. Dos nossos bondosos collegas de imprensa Dr. Cyrino Filho e Sr. Virgilio d'Avila outra manifestação não podiamos esperar q' não fosse a de encorajamento, concebida nos seguintes termos:

«A NOTICIA—Festejou no dia 11 do corrente, o seu primeiro anniversario, a nossa brilhante collega "A Noticia", de Cachoeira.

Contando com um corpo selecto de collaboradores sob a direcção competentissima de Agostinho Ramos, "A Noticia", desde o seu apparecimento, já se vem impondo como uma das mais bem feitas e redigidas folhas de nossa zona, onde a sua circulação é vastissima.

Superiormente orientada, discutindo com elevação, criterio e extraordinaria subtileza de vista, todos os problemas do districto, ella vem cumprindo, em nossa imprensa regional, todo o elevado programma a que se traçou e que é o de zelar e propugnar pelos interesses de nossa zona.

A' nossa vibrante collega, que tanto queremos, enviamos as nossas saudações, fazendo sinceros votos pela sua crescente prosperidade.»

Recebemos

Do nosso amigo Sr. Jorge Dabul residente no Rio de Janeiro, recebemos expresivo cartão de congratulações pela passagem do primeiro anniversario desta folha.

EDITAES

Juizo de Cachoeira

Edital de 1ª. Praça com o prazo de 20 dias, para a venda de bens do espolio do finado Galdino Penna da Cruz.

O Dr. João Eremita da Silva Ramos, Juiz de Direito desta comarca de Cachoeira, E. de S. Paulo, na forma da lei Etc.

Faz saber aos que o presente edital de 20 dias virem ou delle conhecimento tiverem, que no dia 8 de Agosto do corrente anno, ás 14 horas, á porta do Forum, no edeficio da Cadeia Publica desta cidade o porteiro dos auditorios José de Paula Rocha ou quem suas vezes fizer, trará a publico pregão e arrematação a quem mais der e maior lanco offerecer acima dos preços avaliados, os bens descriptos pelo inventariante Snr. José Tobias de Barros, no arrolamento de Galdino Penna da Cruz, e que vão á praça para pagamento de dividas legalisadas, impostos e custas, cujos bens são os seguintes a saber:

Um terreno no bairro rural «Minhocas», medindo 14,m00 de frente por 32m50 de fundos, cercado de arame, com uma casa de morada coberta de telhas, com as paredes externas de tijollos e as internas de pau a pique, com uma porta e duas janellas na frente, quatro janellas dos lados e uma porta nos fundos, dividindo de um lado e nos fundos com Francisco da Silva Azevedo, de outro, com quem de direito e na frente com a Estrada de Rodagem S. Paulo e Rio, onde está situado neste municipio e freguezia de Santo Antonio da Cachoeira, avaliado por tres contos e quinhentos mil réis (3:500$000). Este immovel está livre e desembaraçado de quaesquer onus, conforme certidão do Official do Registro Geral desta comarca, junta aos autos. Duas cadeiras de braço por 10$000; 4 cadeiras simples, por 15$000; 1 sofá, por 10$000; 1 mesa sem gaveta, por 8$000; 1 cama para solteiro por 8$000; 1 cama de arame por 6$000; 1 commoda com duas gavetas e dois gavetões por 50$000 ; 1 cama, imitação franceza por 20$000 ; 4 vidros para doces, por 10$000 ; 1 talha usada por 6$000 ; 1 pote por 20$000 ; 1 caixão com diversas peças de cosinha, como: caldeirões, cassarolas, etc. por 12$000 ; 1 peneira de coar farinha de trigo por 4$000 ; uma bomba velha, para agua por 10$000; 15 kilos de farinha de trigo por 9$000; 1 machina de bater ovos, usada, por 8$000; 1 farinheira de vidro por 1$000 ; 8 copos diversos por 3$000 ; 15 colheres de metal para chá por 5$000; 1 faca de mesa e 4 garfos por 2$000 ; 1 pegador de pasteis por $500 ; 1 mantegueira por 1$000 ; 1 moringa por $500 ; 1 compoteira por 2$000; 1 gazometro de carbureto por 6$000; um oratorio para santos por 2$000 ; 1 machado novo, por 8$000; 17 pratos, sendo 4 esmaltados por 7$000; 1 enxada estragada por $500; 1 foice usada por 3$000 ; 1 pá em mau estado por 1$000 ; 1 picareta por 2$000; 1 enxó goivo por 3$000 ; 1 marreta por 2$000 ; 7 regoas de madeira por 6$000; 2 taboas por 3$000; 1 bacia de folha por 3$000 ; 70 tijolos velhos por 3$000; 72 formas para doces por 6$000; 4 alavancas de ferro por 4$000 ; 1 serra de desdobrar madeira por 10$000; 1 guarda louças usado por 20$000 ; 1 mesa de jantar em bom estado por 20$000 ; um banco de carpinteiro por 10$000; 1 caixa contendo 20 peças de ferramentas diversas por 20$000 ; 15 latas para assar por 20$000; 1 arreio de sella, incompleto, por 20$000 ; 1 relogio de parede por 20$000 ; 1 despertador por 15$000 ; 1 chave de ferro por 1$500 ; 3 folhas de zinco por 3$000 ; 4 duzias de garrafas de Guaraná por 33$600 ; 15 garrafas de vinho verde por 18$000; seis litros de aniz por 15$000; 3 litros de cognac por 8$000 ; 2 litros de vinho quinado por 7$000 ; 2 litros de cognac de gengibre por 6$000. E cujos bens importam na quantia de quatro contos e oito mil e seiscentos réis . . . (4:008$600) e quem os quizer arrematar compareça nos mesmos dia, hora e local referidos. E para que chegue ao conhecimento de todos a quem possa interessar, mandou passar o presente edital que será affixado no logar do costume e publicado na imprensa local. Cachoeira, 18 de Julho de 1927. Eu, José da Silveira Mendes, Escrivão o escrevi.

(a) J. E. Silva Ramos

De ordem do sr. Prefeito Municipal, convido os srs. contribuintes do imposto de Industria e Profissão, Seges e Veiculos e outros que estejam sujeitos a pagamentos no corrente mez, de accordo com o Codigo de Posturas em vigor a virem pagar os referidos impostos referentes ao 2.º semestre, na Thezouraria da Camara Municipal.

E para que chegue ao conhecimento de todos os interessados lavro o presente edital.

Cachoeira, 1.º de Julho de 1927

O Procurador interino
João Lopes de Araujo

Dr. Fausto Braga Villas-Boas
ADVOGADO
E' ENCONTRADO EM SUA ESCRIPTORIO, Á RUA DR. MORAES FILHO N.º 15, ÁS SEGUNDAS, QUARTAS E SEXTAS FEIRAS, DAS 13 ÁS 16 HORAS.
Guaratinguetá

AMPLIAÇÕES PHOTOGRAPHICAS—De 30x40 colorida ou preta com o respectivo quadro, ao preço de Rs. 22$000. Sem pagamento adeantado e sem signal. Com o PAIVA, representante geral. Rua Dr. Ribeiro de Almeida n. 8.—CACHOEIRA.

A NOTICIA

Vamos proceder esta semana a cobrança das assignaturas e annuncios d'"A NOTICIA" referentes ao seu segundo anno.

Estamos certos de que os nossos amigos, avaliando o nosso esforço nos auxiliarão sem reluctancia e de boa vontade.

Somos inimigos de pedidos continuos nesse sentido, entretanto agora elles se justificam.

Vende-se um automovel Ford para passeio, em superior estado de conservação, com muitos melhoramentos, e motor perfeitissimo. Preço muito barato. Tambem nas mesmas condições se vende um caminhão Ford inteiramente reformado.
Ver e tratar com Avelino Ventura nesta cidade.

Terrenos EM CRUZEIRO, PROSPERA CIDADE, NAS PROXIMIDADES DO FRIGORIFICO, VENDEM-SE, EM GRANDE NUMERO, POR PREÇO BARATISSIMO, LINDISSIMOS LOTES, SERVINDO OPTIMAMENTE PARA CHACARAS, CONSTRUCÇÕES, OLARIA, ETC. TRATAR COM o Snr. Sylvio Ferreira, á rua Capitão Avelino Bastos (residencia do Dr. João Baptista) ou pelo telephone n.º 16—BRAGANTINA.

20.000 Folhinhas para 1928 que a casa PEDRO LI acaba de receber.

CARTA DE AREIAS

CACHOEIRA, 24 DE JULHO DE 1927

Carta de Areias

Com prazer inicio estas notas congratulando-me com a empreza d'"A Noticia", pelo seu primeiro anniversario, decorrido a 11 deste. Na imprensa do interior, já o disse ao amigo Ramos e aqui o repito, um anno vencido é positivamente uma assignalada victoria.

—Com um programma esmeradamente organisado, o sympathico Grupo de Amadores Cachoeirenses proporcionara ao publico desta cidade, mais uma encantadora noite de arte.

O espectaculo realisado em beneficio das obras da matriz, fôra um dos acontecimentos locaes de duradoura repercução. O delicado gesto desse conjuncto de esperanças em flor, trazendo o seu generoso concurso á piedosa obra em que aqui nos empenhámos, só por si o recommendaria á gratidão dos areienses. Mas o grupo carinhosamente dirigido pelo sr. Durval Costa, conseguira reunir o util ao agradavel.

Tudo concorrera para que a noite tivesse as honras de maravilhosa.

A orchestra, abrira o festival com uma das mais populares paginas verdianas — o "Pot-Pourri, da Aida. A cuidadosa instrumentação e a execução da formosa partitura, muito agradaram. A seguir, subira á scena a bem ensaiada comedia "Os Dois Jucas,,. O sr. Durval estivera á vontade na sua especialidade — o comico. Atravessara o espectaculo provocando o riso que revigora e conforta, de uma platéa á cunha.

A senhora Maria Costa e a senhorita Maria Luiza, secundaram em tudo o seu chefe. Foram duas caipiras authenticas, nas suas maneiras e trajes, radicalmente fôra da moda.

Cornelio Pires, o festejado escriptor de cousas e costumes dos sertões, os estudara "in loco,,; mas essas moças de Cachoeira, outro tanto não fizeram. O trabalho de interpretação é todo seu, dando-lhe por isso maior merecimento.

A senhorita Lydia Mascarenhas, os srs. Reynaldo Santos, Sebastião de Castro, José Vasques e Domingos Dotti, mantiveram-se com muito brilho nas figuras que incarnaram, representando-as a contento. A boa menina Ruf[illegible]na e o apreciado creado Juca, bem como o correcto dr. Melado, não podiam ser melhor representados.

Na segunda parte do espectaculo, que fôra variada, o sr. Durval, com suas anecdotas e reconhecida verve, não empallidecera o exito alcançado pelos seus collegas do palco, nas cançonetas, poesias e monologos que desempenharam. As senhoritas Zilda e Maria Luiza, os srs. Reynaldo, Mario, Dotti e Vasques, mereceram bem os applausos recebidos, assim como o excellente pianista que os acompanhara.

Fecharam com chave aurea a bella "soirée,, a senhorita Lydia, na sua "Rosa desfolhada,, e o sr. Durval, na "Canção sertaneja,,. O côro cantado longe da scena, muito usado nas operas, operetas e zarzuelas, fôra de bellissimo effeito.

O apurado gosto da orchestra, com sua fina musica lyrica; as cançonetas, aquelle côro final, davam a impressão de que assistia-se a um desses saraus melodramaticos, que deliciam os grandes centros artisticos. No entanto, tudo se passava em Areias, no seu theatro da praça da Matriz...

ORLANDO CESAR

Banco
Commercial do Estado S. Paulo
Agencia em Cruzeiro

Encarrega-se de cobranças em qualquer praça do paiz
Acceita depositos em c| corrente á ordem e a praso fixo, nas seguintes condições:

C|c á ordem — juros de 3 o|o ao anno
c|c c| aviso previo de 60 dias — 4 o|o
Deposito a Praso Fixo de 3 mezes — 5 o|o
Deposito a Praso Fixo de 6 mezes ou um anno — 6 o|o

Emitte saques sobre o extrangeiro ás melhores taxas do dia

"Saudogenol"

Regenerador das forças — Tonico e Nutritivo — Estimulante

Empregado com exito inconfundivel nas PESSOAS DEBILITADAS e FRACAS, assim como nos
CONVALESCENTES DE GRANDES ENFERMIDADES

Excita os MUSCULOS e o CORAÇÃO. Facilita as DIGESTÕES combatendo as dispepsias mais rebeldes e chronicas
DANDO AO ESTOMAGO UM ALLIVIO IMMEDIATO — Possue bellissimas propriedades hematogenicas fazendo
engordar em pouco tempo, com verdadeira saude e vigor
O "SAUDOGENOL" é fabricado na **PHARMACIA COLOMBO**
Rua Bernardino de Campos, 24
Os pedidos deverão ser feitos ao Pharmaceutico-chimico
Christovam Colombo Torres que é o unico proprietario do "SAUDOGENOL," Est. de S. Paulo
CACHOEIRA

Casa D. Bosco
(EX-A CACHOEIRENSE)

FAZENDAS, ARMARINHOS, CHAPÉOS, CALÇADOS,
PERFUMARIAS, ETC

Collossal sortimento de Relogios de parede e de bolso

Depositarios dos seguintes artigos: Chapéos Ramenzone, meias Mousseline e Villela, Calçados **SARUBBI**

Não façam suas compras sem primeiro verificar os nossos artigos e preços que são os melhores da praça

ANNEXO A ESTA CASA FUNCCIONA UMA SECÇÃO COM MACHINAS DE TRUT-TUT E DE CASEAR
ACCEITA-SE ENCOMMENDAS
Actualmente temos grande sortimento de artigos para inverno, por preços ao alcance de todos

Irmãos Carlomagno
Rua 15 de Novembro n. 23
Cachoeira — E. S. Paulo
Ligada á Casa Pedro II

Dr. L. FEIJÓ'

MEDICO OPERADOR E PARTEIRO ESPECIALIDADE: DOENÇAS DE CREANÇAS
EX-INTERNO DA MATERNIDADE DA SANTA CASA DO RIO DE JANEIRO
Ex-assistente (por concurso) do serviço Medico Cirurgico de Urgencia e do Hospital de Prompto Soccorro da Assistencia Publica Municipal do Rio de Janeiro
Ex-assistente da clinica de doenças nervosas do ProfessorHENRIQUE ROXO no Pavilhão de Observações do Hospital Nacional de Alienados, do Rio.

Consultorio e residencia —o— AVENIDA CEL. DOMICIANO
CACHOEIRA
Attende chamados para fóra da cidade a qualquer hora.

Cartões Postaes e visitas nesta Papelaria e Typographia da Casa Pedro II

ALEXANDRE THOMAZ & Cia.
Compradores de café em alta escala
MACHINA DE BENEFICIAR CAFÉ
Grande deposito de madeiras para construcções
Preços reduzidos
Travessa da Santa Casa
CACHOEIRA — E. S. PAULO



PELO FORO

Despachos proferidos pelo Meretissimo Juiz de Direito da Comarca Dr. João Bronfita da Silva Ramos

—mandando ouvir o Dr. Curador Geral sobre o requerimento de D. Augusta Bittencourt Franca, viuva de Jacyntho Roiz França, em que pede alvará de licença para arrendar a João Passos o sitio que possue em commum com seus filhos, no bairro de Cannas, deste municipio, pelo preço de 200$000 mensaes e pelo prazo de 10 annos;

—mandando incluir no alistamento eleitoral de Cruzeiro os requerimentos de Alberto Marques Canello, João Sergio da Cunha, Manoel Francisco Barbosa Novo, Sebastião Candido, José Irineo de Mattos, Omar Raymundo e Vasco de Castro Lima;

—mandando transferir para o mesmo alistamento os eleitores José Rodolpho da Costa, Saul Pereira de Castro, Antonio de Oliveira e Torquato Gonçalves, eleitores dos municipios de Taubaté Guaratinguetá e Cachoeira;

—deferindo os requerimentos do Dr. Milton Pina e dos pharmaceuticos José Ceslau Carlos Teixeira e Raul Rios, em que pedem o pagamento, o primeiro, de serviços profissionaes prestados ao fallecido Galdino Penna da Cruz e os dois ultimos: de medicamentos fornecidos ao mesmo Galdino P. da Cruz;

—indeferindo o requerimento de Joaquim da Costa, no mesmo inventario, em que pede o pagamento de uma conta, em parte já prescripta;

—mandando ouvir os interessados, no arrolamento da fallecida D. Maria Magdalena de Andrade, sobre as primeiras declarações do inventariante José Eugenio dos Santos;

—mandando proceder á partilha dos bens do fallecido Manoel Peleteiro de accordo com o pedido da inventariante, á vista da annuencia do Dr. Curador Geral de Orphãos a esse pedido;

—mandando que o Escr. dê conhecimento á inventariante do espolio de Antonio Miguel Nascimento de que o Cel. Collector Estadoal não se conforma com o valor dado aos bens, pela mesma inventariante, exigindo a avaliação, regular, delles, por peritos;

—ordenando, no mesmo arrolamento, que seja registrado devidamente, o testamento do referido Antonio Miguel do Nascimento, para os effeitos legaes;

—mandando remetter ao Dr. Promotor Publico, para a respectiva denuncia, os autos do inquerito policial instaurado nesta cidade, contra Manoel Alvarenga, accusado de haver, em dias do mez de Março ultimo, aggredido á faca, Paulo Soares dos Santos, facto occorrido no bairro das Pitas;

—indeferindo o requerimento de Salim Netter —nos autos do Executivo Cambial que lhe móve Antonio R. Motta—em que pede reconsideração do despacho que mandou proceder á 2.ª penhora nos bens do executado;

—denegando o aggravo que, do referido despacho, interpoz o mesmo Salim Netter, por seu advogado;

—mandando dar carta testemunhavel a este ultimo, para o Juizo de Direito de Guaratinguetá, afim de ser submettido á apreciação daquelle Juizo o mencionado recurso.

O Juizo de Direito de Guaratinguetá, constituido em *Segunda Instancia*, negou provimento aos aggravos de D. Maria Conceição Nogueira Pinto e José Moreira Barbosa, confirmando *in totum*, os despachos do M. Juiz desta Comarca. Em face do primeiro julgado, serão vendidos em hasta publica os bens separados, no respectivo inventario, para pagamento dos credores e custas, caso não seja acceito, pela inventariante, o alvitre conciliatorio do Dr. Curador de Orphãos, que pedio a adjudicação desses bens em partes eguaes, á inventariante e os menores interessados. A' vista da segunda decisão do Juizo de Direito de Guaratinguetá, as appellações d'esta comarca só subirão á Instancia Superior, deixando traslado, resalvada a hypothese de desistirem desse trabalho, as partes interessadas.

Regressou

Da sua Visita Pastoral que, como Visitador Diocesano, fez a diversas Parochias da Diocese, o Revmo. Pe. José Soares Machado, acatado vigario desta cidade.

Durante a sua ausencia substitui-o o Revmo. Pe. Joaquim Pimentel.

Dr. José Coelho de Azevedo

Medico pela Faculdade de Medicina do Rio de Janeiro, Inspector Sanitario Maritimo, Ex-interno do Hospital Hahnemanniano, com pratica dos Hospitaes do Rio Grande do Sul, Santa Casa e Maternidade do Rio de Janeiro

Dá consultas na — **Pharmacia Sta. Therezinha**

Attende chamados para fora — Preços Modicos

Cachoeira — — — **E. S. Paulo**

Dr. Sebastião Carneiro

ADVOGADO

Acceita o patrocinio de causas CIVEIS, CRIMINAES E ORPHANOLOGICAS

Guaratinguetá E. SÃO PAULO

A PAULICEA ARTE

Pinturas e Reformas em geral — DECORAÇÕES LETREIROS ETC.

ADOLPHO KELLY

ATTENDE CHAMADOS PARA O INTERIOR

TELEPHONE 3 8 2 9 CENTRAL

Officina e Resid.: Rua Padre João n. 54

Escriptorio: Rua José Bonifacio n. 43

Penha S. Paulo

MINHA PRIMA

Não sei porque eu ficava mais alegre quando ella vinha...

Sua risada clara lembrava o tilintar sonoro dos crystaes nos pingentes de um lustre antigo, ella punha no ar, entre o colorido de uma luz diaphana, o timbre melodioso de sua voz macia como o roçar da brisa, suave como um feltro de plumas. Seu olhar, da transparencia do céu, tinha a suavidade casta dos lagos que dormem nas clareiras, sob as frondes azues, e os seus cabellos eram o engaste de ambar em que se emolduravam serenissimos os lirios de sua fronte.

Minha Prima!... Como me lembro d'Ella!...

II

Aquella solidão da casa paterna, entre velhos jardins e vasos ancestraes, faziam na minh'alma uma tristeza doentia e sonhadora que ella vinha animar de sua graça ingenua, illuminar de seu sorriso rubro... E toda a natureza ambiente parecia impregnar-se d'esse encanto, cobrir-se d'esse perfume, vêr a, sob glauco condão do seu olhar...

Eu fizera dez annos...

Ella teria dezesseis...

Não me recordo de ter visto jamais uma fronte tão casta, um sorriso tão doce, uns olhos tão azues...

Minha Prima!... Como me lembro d'Ella!...

III

Nesse Natal ella viera.

Uma alegria febril, uma emoção de festa, fazia-me irrequieto e nervoso. Um immenso desejo de rir e de agitar-me sacudia-me os nervos em febre... Tudo parecia vibrar em volta a mim, tudo parecia cantar em torno, tudo parecia viver em derredor...

Subito uma borboleta desdobra as azas multicores ao dourado do sol, sob a frescura dos rosaes em flor...

—Ali...—exclama, numa radiosa musica de riso e o seu dedinho leve e nacarado, indicava no ar transparente e aromal, o volitar incerto do aligero passante...

Precipitei-me... Uma revoada de palmas, como um bater sonoro de azas brancas incitava-me nervosamente á conquista.

—Ali...—exclamava e eu corria.

A borboleta acossada, vôa mais alto. Sobe ao rosal para abrigar-se na altura...

Ella ria!...

N'um impeto atirei-me ao rosal e galguei-o n'um impeto. Os espinhos fustigavam-me embaraçando-me... Que importa?! Corria risco de cahir... Que importa?!...

A borboleta subia mais, agora.. Subia mais ainda... Ia pousar no muro alto e manchado de granito antigo.

Eu galgaria o muro...mas:

—Desce—dizia ella temerosa.

—Não—respondi-lhe—eu jurei...

—Oha... vou chorar...desce—insistiu numa supplica, cobrindo com as mãos o rosto lirial.

Choraria? Ella!

—Não. Não chorarás. Socega; descerei. Oh! borboleta um anjo te proteje... Podes vôar...

E precipitei-me! Mas—ai!—tão desastrado fui que um lindo vaso antigo, d'aquelles que faziam o enlevo de meu pae, veio esmigalhar-se no solo sobre os seixos do chão.

O sangue gelou-se-me nas veias...

Pallido, quasi a desmaiar de mêdo, galvanisei-me a olhar a reliquia partida.

Ella accorrera, em seguida e o seu rosto cobrira-se da mesma pallidez que me transfigurara.

Accudindo, ao ruido da queda, meu pae surgira, e o seu olhar incidia sobre mim cheio de ameaças, quando...

—Fui eu—balbuciou, envolvendo-o n'um olhar cheio de supplica—Fui eu!...

Meu pae comprehendera e afastou-se commovido.

Mas a emoção a sensibilisara, caira sob o banco de granito e velara com as mãos os lirios do semblante.

Senti-me como interdicto. Um sentimento singular empolgava-me. Vieram-me á mente umas idéas vagas, e o coração pulsava-me no peito como nunca o sentira.

Corri para ella, enlacei-a; apertei-a com ancia contra o peito, apertei-a muito, n'uma ternura nova, desconhecida e irresistivel.

—Nicia!—lhe disse arrebatadamente—Nicia, não chores ou irei dizer a meu pae que me castigue. Não chores! Não. Eu ficarei quieto e me farás dormir em teu collo.

Assim dizendo, descobria-lhe docemente os olhos onde uma gottasinha crystalina descia lentamente, sobre a brancura avelludada do rosto.

Então, n'um transporte de ternura indizivel, e sem mesmo comprehender o que fazia, colei á sua face a minha bocca e, sorvendo nos labios essa lagrima, beijei-a longamente... longamente...

Minha Prima! Como me lembro d'Ella.

Não me recordo de ter visto jamais, uma fronte tão casta, um sorriso tão doce, uns olhos tão azues!...

Das «Horas de Minha Vida»

Sylvio Simas