ANNO I | Cachoeira, 6 de Agosto de 1916 | NUMERO 42

Orgão Independente Litterario e Noticioso

O Cachoeirense

Collaboradores diversos

Avançada de Joffre

NO "ground" do "Cachoeira Foot Ball Club" gentilmente cedido, pela sua D. Directoria, realisou-se no Domingo p.p. uma bella e sympathica festa, em homenagem ao talentoso maestro J. R. L. O *clou* desse festival, era a execução da bella ouverture militar, denominada a *Avançada de JOFFRE*, inspirada, com certeza, no maravilhoso feito desse valente e sabio general francez, que com denodo e bravura, intelligencia e tactica, soube repellir das portas de Pariz, a avalanche teutonica, que terrivelmente ameaçava a cidade luz a capital do mundo civilisado, como muito bem a denominou o talentoso advogado Dr. Camara Leal. O maestro Lorena, a par de muitas composições, sabiamente inspiradas, mostrou ao publico de Cachoeira, no festival de Domingo, quanta intelligencia se pode esconder num cerebro, de um cavalheiro modesto, honesto e despido dessas picuinhas grotescas e ridiculas commumente atacam os elementos sociaes. Diga-se e frise-se bem isto: o homem verdadeiramente instruido, jamais teve tempo e pensou nessas cousas irrisorias que o efeminam e o tornam palhaço de seus pares.

O que vive intellectualmente, não tem tempo de pensar em arranjos do physico. Basta-lhe a belleza da alma.

Nessa encantadora festa domingo realisada, e promovida por um grupo de amigos do maestro Lorena, foi-lhe offerecida uma rica batuta de ebano e prata adquirida por subscripção popular, o que equivalle a dizer, offerecida pelo povo de Cachoeira.

Fallou no acto da entrega, o Dr. Camara Leal, que produziu um lindo mavioso discurso, muito allusivo ao acto. Após a entrega do rico presente, regeu o maestro com a batuta offertada a electrizante peça, que foi ouvida em verdadeiro silencio. *A Avançada de Joffre*, para nós é uma soberba concepção muzical, fructo muito madurecido, de longas invocações, por noites altas, a musa protectora da sublime arte dos Mozart, dos Wagner, dos Mascagni e dos Carlos Gomes.

O trecho da *Marselhesa* de Rouget de Lisle, foi ouvido de cabeça descoberta, e no mais absoluto recolhimento. As demais peças do repertorio: A Patria Irmã, e a walsa Gentil Morena, a 1ª de Aristogiton Guimarães e a 2ª de A. Guimarães, lograram grande successo, sendo os autores vivamente ovacionados. Ao fim da encantadora festa, o distincto maestro foi muito felicitado pelos seus amigos, que todos anciosos, tinham necessidade de a viva vóz externarem ao autor da "Avançada" o enthusiasmo que ella despertou em seus corações. Até os desaffectos do sr. Lorena, o cumprimentaram, pondo assim de parte pueris animosidades, para só homenagearem, ao digno muzico, e feliz creador da *Avançada de Joffre*. O "Cachoeirense" que se fez representar, sente-se desvanecido em poder tecer hoje estas pallidas linhas, em homenagem, a quem do povo recebeu tamanha prova de amizade e affecto. Aos distinctos promotores de tão justo e merecido festival aqui deixamos consignados os nossos sinceros parabens.

RUY BARBOSA

DEPOIS de alguns dias de estadia na Republica Argentina, onde foi representar o Brasil no centenario de sua independencia, eis de novo, no solo patrio, o excelso, o grande brasileiro Ruy Barbosa.

Elle ahi está, a manifestação com que o povo carioca o recebeu foi muito alem daquellas que em 1910, quando na campanha civilista, sua exc. ha recebido.

Naquella occasião, elle representava o povo que cançado do predominio Pinheirista, almejava-o seu presidente, Ruy Barbosa tinha a seu lado a nação, enfrentou os maiores perigos que a campanha podia então trazer-lhe.

Nas suas viagens de propagandas Ruy, o ido-lo de todos os brasileiros teve o ensejo de saber o quanto era certa asuavictoria nas urnas.

Correu o pleito, eleito pelo povo, a camarilha que então fazia parte do Congresso depurou vergonhosamente, collocando em seu lugar o homem ou antes o presidente mais infeliz que até hoje teve a Republica. Ruy, continuou no senado, collocou em nú todas as vergonhas do governo que havia tirado pela força o lugar que seus patricios houve por bem confiar por occasião do pleito.

Ruy, continuou a ser o Deus do povo, onde quer que fosse, o seu nome era victoriado.

Passaram-se os tempos...

Um outro governo surge, o povo confia, Ruy Barbosa fica na espectativa de seus actos para então dar sua opinião.

Sciente do descalabro em que o paiz se achara Ruy Barbosa, torna-se benevolente para que o governo novo enfrente todos os obstaculos, trazendo assim o seu concurso para salvação da crise financeira em que se debatia a nação.

Eis senão quando, o Brasil, para reafirmar o gráu de estima pelo paiz visinho, lembram-se os seus dirigentes de enviar o insigne brasileiro.

Ruy Barbosa, embora o seu estado de saude, não o permittisse bem faz um esforço e partindo leva a Republica visinha o abraço sincero

do Brasil !!! O seu verbo inflamante se fez ouvir na Capital Platina.

As attenções argentinas recahiam no glorioso brasileiro, elle no seu typo *mignon* fazia vibrar de emoções todo o auditorio, o seu talento privilegiado deixou o seu nome e o de seu paiz gravado na Historia Argentina.

Recebeu Ruy Barbosa as maiores provas de sympathia na terra de Rocca.

A nação brasileira, diante do triumpho obtido pelo seu embaixador, fez-lhe a maior manifestação que até o dia de hoje ha a imprensa registrado.

A gloria de Haya é hoje a gloria de Tucuman. Que Deus conserve a vida preciosa do brasileiro insigne são os votos de todos os seus patricios. Salve Ruy Barbosa, honra do Brasil e orgulho da Bahia !!!

Salve, mil vezes salve.

JOSÉ CARVALHO

Saudade

Saudade, gosto amargo de infelizes,
delicioso pungir de acerbo espinho.

A. GARRET

E' noite ! A luz cerrara os olhos na voluptuosidade das trevas adormecendo lentamente no regaço das nuvens.

A natureza acha-se em silencio, a solidão é profunda, apenas o ladrar longinquo de um cão, ou o esvoaçar das tristes aves nocturnas vêm perturbar a enorme soledade.

Tudo dorme ; só eu velo nesta hora avançada da noite, hora em que vemos o céo com seu azul pallido, sereno como um olhar piedoso de Jesus, sem uma nuvem a macular o seu diaphano e limpido esplendor.

Scintillam no espaço, tremulas estrellas, a lua de uma cor prateada e poetica, essa doce companheira dos afflictos, caminha serenamente, por entre os seus argenteos raios, espalhando sua luz merencorea por sobre a natureza, creada pelo divino Redemptor.

Assim como as flores nesta hora sublime, abrem as suas perfumadas corollas para receber a luz ineffavel do luar,—assim tambem, os corações pungidos pela saudade, sentem-se prezos de emoção e alegria, ao sentirem a doce luz de um puro e sincero amor.

A fria aragem, que passa beijando levemente as rosas, como a lhes segredar ternos e amorosos cicios, rorejando uma poesia diamantina, onde inspira-me como o Petrarca, sinto que meu coração delira... quero fitar ao menos a tua sombra !! mas etherea illuzão !... nesta hora melancholica, só vejo a lua que passa, seguindo sempre a sua interminavel rota e illuminando-me o semblante cheio de pallor.

Passa meia-noite, meu coração calmo e sereno, pensa em ti, sempre em ti, sombra meiga dos meus scismares, ethereo sonho de minha imaginação ardente devaneios reseos e ficticios de uma dolorida esperança.

Saudade!... Cruel sentir!... eu te vejo qual effluvios mysteriosos, sinto que procuras arrancar-de minh'alma, esta lagrima silenciosa, para depois sem compaixão atiral-a ainda mais no imo da dor profunda.

Sempre a gemer, chamando-te a chorar, e sem te ver, e estes gemidos que parecem confundir-se com o timbre de ternura, com os melodiosos harpejos dos canticos dos anjos, d'este espirito que divagando em melancholicas meditações procura unir ao teu, este triste coração;—vejo ainda que estas suplicas se perdem na miudez profunda da solidão.

Vem a madrugada, os passaros que fatigados pelo continuo voejar nos pomares e balsedos visinhos terminam seu doce repouso, e começam a preludiar seus cantos matutinos, fazem-me erguer a fronte já banhada pelo orvalho da gélida aragem matinal, procuro então sahir da profunda lethargia de que estou possuido, mas, é-me quasi impossivel.

O meu pensamento, caminha ainda procurando alcançar a tua sombra que me foge; vem raiando a aurora, e o astro-rei começa a espalhar seus raios luminosos..! abro então as palpebras, e vejo a realidade, a dolorida saudade que me persegue sempre porque nunca mais te verei!... nunca mais!

Etherea illuzão.

A. Bogevitch

Na Maré da Vida

Na Maré da vida, tempestuosa e insana,
Que o povo, masacra amargura engana.
Lutamos sem fim qual fraca embarcação,
Lutamos na dor, na magua cruciante
E temos a noite sonhar deslumbrante
Tecida chiméra, tecida illusão...

Em nossa memoria temos o futuro,
—Miragem incerta, almejo rijo e duro —
Que com negras maguas ou com trancedente
Alegria, nos crucia e martyrisa,
Ou a negra morte, ferina nos divisa,
Ou ainda banha-nos auri-fulgente...

Amamos a carne em flor, da virgem pura,
Vemos refulgir o astro da desventura
E quando do mundo, para a eternidade
Se evola alguma alma querida e adorada,
Ouvimos a tetrica e vil badallada,
Da eterna, cruel e funerea saudade...

. . . . . .

Emfim lutamos pelo curto viver.

Cachoeira — *J. Barbosa*

Noticiario

Realisou-se no dia 2 do corrente na séde do Club União, ás 19 horas, a eleição da nova Directoria, que tem de gerir os destinos dessa sociedade no periodo 1916, 1917. Foram eleitos ;

Presidente: Prof. Raphael de Sant'Anna.

Vice presidente : Cap. José de Oliveira Gomes.

1. Secretario : Prof. João Palazzo.

2. Secretario : Raul Garcia.

Thezoureiro : Aristides Guimarães.

Commissão Fiscal : Dr. Abel Vargas, Major Casemiro Pinto Junior, Cap. Antonio da Silveira Mendes.

A posse dessa Directoria terá lugar no dia 9 do corrente ás 19 horas e por nosso intermedio são convidados os senhores socios a comparecerem na sède social afim de assistirem esse acto.

Seguiu de mudança para Pinda o nosso distincto amigo e assignante pharmaceutico João Xavier onde fora abrir uma pharmacia.

Desejamos ao bom amigo e conterraneo que seja muito feliz e que nos visite sempre.

Falleceu no dia 3 á 1 hora da madrugada o sr. José Antonio Bastos proprietario da Alfaiataria Aliança. Seu enterro effectuou-se no mesmo dia as 17 horas tendo enorme acompanhamento, tendo tambem acompanhado a Corporação Musical 15 de Novembro. Sobre seu caixão via-se duas coroas que tinham os seguintes dizeres: "Ao I.·. José offerece a Loja Maçonica Bom Jesus.

DR. L. QUERIDO

dentista norte-americano, diplomado pelo Brazil e America do Norte, ex-assistente do Dr. Witt Gritman, da Universidade de Pennsylvania, participa que abriu seu gabinete dentario a rua Dr. Martiniano, nº 7.

Telephones: Bragantina e N. S. da Apparecida.

Guaratinguetá

Festejou seu anniversario natalicio no dia 3 o sr. João Vieira de Barros Junior que por este motivo offereceu um jantar a seus amigos. E' nosso digno amigo e prezado assignante.

Nossos parabens

Então quando é que o thezoureiro da santa casa apresenta seu balancete.

Julgava-me um cadaver!

Estado de Pernambuco.
Cidade de Pedra, 10 de Junho de 1911.

Snrs. Viuva Silveira & Filho.

DEPOIS DE UMA DOENÇA GRAVE

Dou graças a Deus por ter encontrado no ELIXIR de NOGUEIRA o milagroso depurativo de SYPHILIS que me incommodava ha 3 annos; vivia leproso e julgava-me um cadaver.

Já enjoado de tantos medicamentos que tomei, encontrei no ELIXIR de NOGUEIRA, todo o poder para salvar-me de tão pertinaz enfermidade, e a minha alegria è tão grande quanto o desejo que todos usem esse remedio.

Peço aos Senhores que façam uso desta que lhes convier.

Do Crd· e Obr·
Jose Porto da Silva
(Firma reconhecida)

Casa Filial e Deposito Geral: RIO DE JANEIRO
Casa Matriz: PELOTAS [Rio Grande do Sul].

VENDE-SE EM TODAS AS PHARMACIAS

Falleceu no dia 2 deste o sr. José Ramon Garcia proprietario do Hotel Neves.

Seu enterro effectuou-se no mesmo dia tendo grande acompanhamento. Pezames a familia enlutada.

Regressaram da Capital da Republica onde foram a negocio o sr. maj. Severino Moreira Barbosa Prefeito Municipal nesta cidade e o sr cap Bento Fernandes proprietario aqui e nosso distincto amigo e assignante.

PRECISA-SE

de um meio official de SAPATEIRO que trabalhe em concertos e obras grossas

Cartas a

Nicodemo Nobrega

Elixir de Nogueira, cura bobas, bobões, borrimento do utero e finalmente todas as molestias de fundo syphilitico.

Contratou seu casamento com a senhorita Rosinha Muniz o joven J. Barboza, fundador desta folha e nosso director.

Nossos sinceros parabens.

A Lombrigueira é doce e é tomada pelas crianças com prazer.

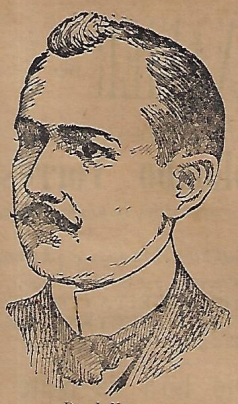

DR. J. HARDMAN
Residencia: Parahyba do Norte.
Attesta que tem empregado em sua clinica com magnificos resultados o *Elixir de Nogueira* do Pheo Chco. João da Silva Silveira.

A Corporação Musical 15 de Novembro já fez a proposta a Camara Municipal, para effectuar retretas aos domingos. Na primeira sessão sera ella resolvida.

Depois de alguns dias de crueis soffrimentos, falleceu hontem, ás 3 e meia horas da manhã, o sr Vicente Martins dos Santos, muito estimado nesta cidade e modelar pae de familia. Era nosso chegado amigo e correctissimo assignante.

Seu enterro que effectuou-se no mesmo dia, ás 17 horas, teve um enorme acompanhamento.

Os dignos assignantes que nos têm auxiliado com o pagamento de suas assignaturas, são os que embaixo apontamos. Os que assim não fizerem tambem terão os seus nomes descriptos em outro numero.

José Porto Filho
Avelino V. de Siqueira
José Felix de França
Pedro E. Pinto
José Cardoso de Oliv.
João Barbaza F. Filho
Christovam Colombo
Dr. Abel Vargas.
José Rodrigues Fontes
Francisco Ribeiro Barb.
Manoel Pereira da Silva Sobrinho
Antonio Carlomagno
José Rodrigues Borges
Manoel N. Silva
Genesio Vasques
Antonio Vianna
Arthur da Silva Reis
José Martins Coimbra
Casemiro S. Pinto
Pedro de Souza
Adolpho Fernandes

(Continúa)

O Gremio Cinema levará hoje um rico programma, tal qual aos que tem exibido com tanto gosto.

A PEDIDOS

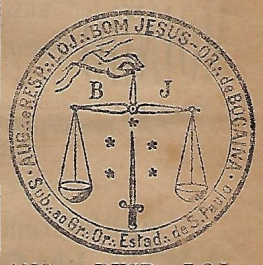

ANG.·. e RESP.·. LOJ.·. B.·. JESUS
S.·. S.·. S.·.

De ord.·. do Ir.·. Ven.·. convido os Hr.·. do [redacted] para sess.·. e com.·. hoje.·. 19 horas.

Arp.·. 3.·.
Secret.·.

João Gomes Xavier e familia tendo transferido residencia para Pindamonhangaba, despedem-se de seus amigos e conhecidos e lhes offerecem seus prestimos naquella cidade.

Constando nesta cidade que eu abaixo assignado havia fallecido idéa esta ruminada de algum cerebro estravagante, faço sciente a meus parentes e amigos de fora, que me acho em completo goso de perfeita saude. Cach. 4 de Agosto 1916

Joaquim Honorio Oliveira
(vulgo Quindò)

Pharmacia XAVIER DO

PHARMACEUTICO

Christovão Colombo Torres

DIPLOMADO PELA FACULDADE DE MEDICINA DO RIO DE JANEIRO

Grande sortimento de productos chimicos e pharmaceuticos = Drogas nacionaes e extrangeiras.

AVIA-SE QUALQUER RECEITA COM O MAXIMO ESCRUPULO, COMPETENCIA E o o o PRESTEZA o o o

Abe-se a qualque hoa da noite

Depositario dos productos de Xavier: LICOR DE CACAU vermifugo O REI DOS LOMBRIGUEIROS; COGNAC DE ALCATRÃO para tosses bronchites etc.; LICOR TONICO para a cura daopilação; VINHO DE PATY AMARGOSO para molestias do estomago. e intestinos,

Rua 15 de Novembro

CACHOEIRA E. S. PAULO

MOINHO

BEM MONTADO PARA FAZER FARELLO DE MILHO SUPERIOR FUBA, QUIRERA DE MILHO

Vendas por atacado e a varejo—Preços sem competidor

PEÇAM AMOSTRAS

Aperfeiçoamentos modernos

AVELINO VENTURA

COMPRA-SE MILHO EM CASCA EM QUALQUER CONDIÇAO — VENDE-SE FARELLO EM SACCAS E MOE-SE POR CONTA PROPRIA

MACHINA DE BENEFICIAR ARROZ

A MELHOR NO GENERO

Cachoeira E. S. Paulo E. F. C. B.

Expediente

Assignª. annual—8$000
« semestral—4$000
Secção livre, por linha — $200
Editaes, por linha - $200
ANNUNCIOS E PUBLICAÇÕES
Preços convencionaes

PAGAMENTO ADIANTADO

Toda e qualquer publicação, sera' paga, sem excepção de pessoas.

JOÃO JORGE & o o FILHO o o
Relojoeiros
Concertam relojios e despertadores, de qualquer fabricante e autor

Rua dr. Jorge Tibiriçá
Cruzeiro-E. S. Paulo

VACCINAS DE KRAUS
PARA A CURA
da tosse "Coqueluche"
encontram-se na
PHARMACIA XAVIER

Grande Officina de Ferreiro e Serralheiro
DE

João Thomaz

Fundada em 1892

Nesta officina encontram-se sempre ferragens para animaes, de todo o feitio.

Fazem-se grades, cruzes, portões, saccadas sob qualquer desenho, e tanques para agua

Concertam-se armas, ferro de engommar, machinas para lavoura, etc. Encontram-se foices de todos os tamanhos. Faz se todo o trabalho com perfeição garantindo se os mesmos

CACHOEIRA E. de S. PAULO

Drs. A. Camara Leal
e
Oliveira Braga Filho
Advogados
Escriptorio Central
LORENA
Rua da Piedade, n. 1
Telephone n. 15

Succursal em Cachoeira
Rua Marechal Deodoro
Consultas as 3as. 5as. e sabbados

Dr. L. QUERIDO

dentista norte americano, diplomado pelo Brazil e America do Norte, ex-assistente do Dr. Witt Gritman, da Universidade de Pensylvania, participa que abriu seu gabinete dentario a rua Dr. Martiniano, nº. 7

Telephones: Bragantina e N. S. da Apparecida

GUARATINGUETÀ

Telemaco Muniz: Cirurgião-Dentista

Professor da Escola de Pharmacia e Odontologia de Pindamonhangaba, tem o seu gabinete nesta cidade entre a Pharmacia Xavier e a Padaria Vasques. Trabalha pelos processos mais moderno e a preços modicos. Serviço garantido e perfeito. A's 3as. 5as, e Sabbados do 1/2 dia ás 2 1/2

Extracções sem dor

CACHOEIRA o Rua 15 de Novembro

Elixir de Nogueira

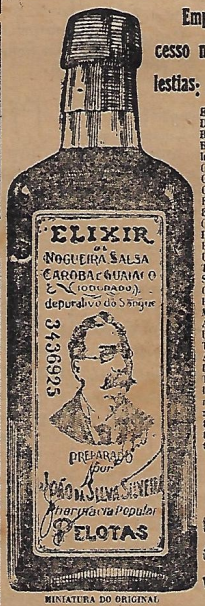

MINIATURA DO ORIGINAL

Empregado com successo nas seguintes molestias:

Escrophulas.
Darthros.
Bonbas.
Bonbons.
Inflammações do utero.
Corrimento dos ouvidos
Gonorrhéas.
Carbunculos.
Fistulas.
Espinhas.
Cancros venereos.
Rachitismo.
Flores Brancas.
Ulceras.
Tumores.
Sarnas.
Crystas.
Rheumatismo em geral.
Manchas da pelle.
Affecções Syphiliticas
Ulceras da bocca.
Tumores Brancos.
Affecções do figado.
Dores no peito.
Tumores nos ossos.
Latejamento das arterias, do pescoço e **finalmente, em todas as molestias provenientes do sangue.**

Encontra-se em todas as pharmacias, drogarias e casas que vendem drogas.

GRANDE DEPURATIVO DO SANGUE

TYPOGRAPHIA CASTRO
Cachoeira