Anno III | Cachoeira, 30 de Dezembro de 1917 | Numero 114

Orgão. Independente Litterario e Noticioso

O Cachoeirense

Collaboradores diversos

FUNDADOR: J. BARBOSA — DIRECTOR: OVIDIO DE CASTRO

Expediente

Assignª. annual—8$000
« semestral—4$000
Secção livre, por linha — $200
Editaes, por linha - $200
PAGAMENTO ADIANTADO

A redacção não tem responsabilidade pelos artigos assignados.

O Natal e a guerra

O evoluir destes dias tenebroso, para os povos do outro lado do Oceano, está na ordem directa dos imprevistos principalmente agora em que contam os dias por surpresas, cada qual mais impressionante. Não basta a serie de acontecimentos que vem se desenrolando de um modo tonitroante—é preciso que outros muitos se levem ao cabo, cuja perspectiva se desenha no futuro num quadro de horror. Os espiritos não sabem mais como admirar-se, pois a palavra do mais eloquente dos mortaes falha, para de longe traduzir as arrancadas da morte que campeia triumphante. Diz-se-ia que as portas do inferno foram abertas e soltos os espiritos malignos para semearem a desgraça na terra. O furacão devasta a tempestade impera, porem ha certos logares predestinados, onde, seus effeitos, horrorosos em outras partes, ahi se convertem em bonança—prenuncio de uma era feliz para uma terra, para um povo e para uma religião, que ha oito seculos vive sob um captiveiro infamante.

Jerusalem foi libertada do jugo infiel dos turcos—a cidade santa dos mysterios e dos segredos divinaes, cuja tradição é uma epopeia sublime que tanto inspirou o estro de Tasso e que já se petrificou entre os valles e as montanhas da Judéa. Tomada e retomada muitas vezes, o seu solo tem bebido muito sangue, em seus valles muitas batalhas se travaram no decorrer dos seculos e por suas estradas passaram os cavalleiros das cruzadas, inspirados na portentosa conquista do Santo Sepulchro, onde Godofredo de Bulhão, o vencedor, recusou receber uma coroa de louros, por ter o Christo recebido uma de espinhos. Por suas estradas passou Jesus prégando a paz e a humildade entre os homens.

A Jerusalem que hoje abre suas portas ás armas occidentaes, é aquella mesma que reflecte nos seus costumes, nas ruinas de suas muralhas, na «Via Dolorosa» e no arco do «Ecce Homo» os tempos biblicos de sua gloria. A cidade do Propheta, immersa na profunda tristeza de tanta dor e de tanto luto de que foi scenario, ha de extremecer de espanto, ante a invasão da civilisação do occidente.

Jesus ahi teve os quadros santos de sua vida, emmoldurados até ao cimo do Golgotha, desde o momento em que os pastores extasiados com os clarões do céu, repetiam a saudação dos anjos: "gloria a Deus nas alturas e paz na terra aos homens de boa voutade".

Mas naquelle tempo, em que as turbas pressurosas buscavam o Annunciado da epoca e que Sirius appareceu no oriente conduzindo os magos até Bethlem. Cesar Augusto, já havia lançado um edito para o recenceamento romano, emquanto que Herodes proclamava as suas tenebrosas intenções. Porem, para que se cumprisse a palavra dos prophetas e o exemplo fosse lançado, Jesus nasceu na humildade, fugiu logo após ao seu natal, experimentando os mais atrozes martyrios no decorrer de sua existencia, mas lançando a sua doutrina pura e sã que constitue esse grande monumento religioso que se chama Christianismo, que o tempo e a sciencia não conseguem abalar.

Hoje, lá do alto, Jesus vê como os homens de má voutade desprezam as santas palavras que o seu nascimento inspirou aos anjos e aos pastores da Judéa; vê que os sinos que repicam no campanario num hymno festivo á sua excelsa divindade e a alegria que domina todos os espiritos por miseraveis que sejam no corpo e na alma, vão perdendo aquella vivacidade que outrora tantas graças traziam as festas do natal.

Natal sempre foi festa, por excellencia da Familia, cheia de attractivos e tradição, em que os quadros do passado são revividos com saudade, por entre alegrias e flores, que imprimem uma alacridade encantadora ao doce ambiente do tecto amigo; em que Deus Menino, Papae Noel e São Nicolau, são prodigos em offerecer presentes ás crianças.

A Christandade toda almeja vestir-se novamente de galas para festejar o natal do Redemptor. Que os sinos não mais dobrem chorando e que a tristeza não continue a tecer o seu ninho no coração da humanidade, eis o sonho que alenta todos os espiritos.

Paz, paz aos homens de boa voutade.

LÉO

São Paulo, Dez. de 1917.

Rabiscos

Rio, 25-12-917.

Li em um telegramma da "A Noite", que a Linha de Tiro Cruzeiro do Norte, agora, ia fatalmente ser reconhecida. Em nova assemblea havida, na cidade de Cruzeiro, haviam-se inscriptos 70 associados, e com este numero o reconhecimento se não faria esperar. Fatal engano: nenhuma linha de tiro será reconhecida, sem o effectivo de, no minimo 100 socios. Assim sendo, o numero de associados apresentado por Cruzeiro ainda não é sufficiente, e neste caso o reconhecimento é duvidoso. E no entanto já existem ali muitos homens fardados.

Pois bem, em vista disto, aventamos esta ideia: esses rapazes já uniformizados podiam frequentar o 432, adquirindo desde logo alguns conhecimentos militares. Quando o Tiro de Cruzeiro fosse reconhecido, então transferir-se-iam para elle.

*

Ninguem diga que a guerra não trouxe ao nosso Brasil vantagens incontestes. Até aqui, deixavamos de produzir muitos artigos, por termos na Europa quem os fornecesse por modico preço. Mas agora, com esta hecatombe, fecharam-se esses mananciaes, e o Brasil para não se ver na falta, teve que se mecher, para produzir: jogar de lado a indolencia e entrar a trabalhar.

Quero hoje chamar a attenção dos leitores para a novissima industria dos brinquedos.

Os brinquedos nacionaes, feitos unica e exclusivamente com materia prima brasileira, já invadiram o mercado, delle expulsando os de outra procedencia, principalmente os allemães.

Visitei uma destas fabricas de brinquedos, em Nitheroy, justamente no Fonseca, de propriedade do Sylvio Schort. Este cavalheiro, embora seja Schort, é brasileiro até ali. Pois muito bem: a fabrica do Sr. Schort, que ainda está em inicio, já produz toda e qualquer especie de brinquedos, desde o soldadinho de chumbo até á rica mobilia formada de seda e velludo. Vae ali tudo num crescendo consolador, porque os brinquedos da referida fabrica, têm tido uma acceitação unica no mercado do Rio de Janeiro.

Ha dias estiveram de visita á dita fabrica, o Secretario Geral do Estado do Rio, o Exmo. Sr. Cel. Mattoso Máia Fortes e o Dr.

José Coelho, Director da Fazenda, que ficaram encantados com tudo quanto viram, promettendo mesmo o Sr. Mattoso ao Sr. Schort, o bafejo official.

E assim como leu o leitor, já não precisamos comprar para os nossos filhos, brinquedos de outra procedencia. Tempo virá em que graças á guerra, tudo produziremos, não só os brinquedos, como tambem as cousas mais serias. A homem como o Sr. Schort o governo deve sempre dar a sua mão forte.

×

Tem causado aqui formidavel successo, o grandioso film "Invasão dos Barbaros". O "Odeon" o tem no cartaz ha 12 dias, e as suas enchentes são cada vez maiores.

Não era o caso de o "Cachoeira" tentar passal-o ahi? Garanto que o film é uma portentosidade. Nelle, de tudo se vê: amor virtuoso, combates medonhos, destruição de cidades, batalhas aereas e navaes, tudo grandioso, terrificante, medonho...

Fauber

LINHA DE TIRO
POLAINAS PRETAS INTEIRIÇAS DE QUALIDADE SUPERIOR A 20$000 O PAR
VENDE-SE NA CASA DE PASCHOAL VIVIANI
VER PARA CRER

Evolução animica

PRINCIPIO VITAL — INSTINCTO E ALMA — VEGETARISMO E OMNIVORISMO

(CONCLUSÃO)

Chegados a este ponto da nossa breve dissertação jornalistica, perguntamos: Qual é o melhor regimen alimentar para o homem? Será porventura o puro *vegetarismo* ou, aliás, o *omnivorismo?*

A transcripção textual de um brilhante topico da excellente obra do celebre physiologista Professor J. Béclard (v. "Traité E'lémentaire de Physiologie Humaine", p. 39 VIe édit., 1870, Paris) parece dar uma resposta satisfactoria á essa dupla questão.

Eil-o: «L'homme est omnivore: il peut vivre de tous les régimes: mais celui qui convient le mieux est celui dans leguel il associe le régime de la viande à celui des végétaux. Son système dentaire, qui renferme à la fois les canines du carnivore et les molaires de l'herbivore; son tube digestif, qui tient le milieu, pour la longueur, entre celui du chien et celui du bœuf le prouvent non moins clairement que ses habitudes dans tous les temps et dans tous les lieux».

Embora se trate aqui de uma questão de physiologia alimentar ainda controversa, parece que a verdade brilha nessa judiciosa conclusão do § 14—"Régime animal—Régime végétal" — do grande physiologista Prof. Béclard.

Julgo, todavia, que o homem pode deixar de fazer uso da carne, que, não sendo bem cosida ou bem assada, é susceptivel de nos transmittir varias molestias (trichnose, verminação-ascarides e tenia-tuberculose? carbunculo, etc.), buscando algures a parte animal da sua alimentação, isto é, no leite, na manteiga, no queijo, nos ovos, etc.

Dr. H. Figueira

Cach. Dez. 1917.

Entrou a 27 em vigor a lei que reforma a instrucção publica do Estado.

Gazetilha

Armamento...

A Liga Patriotica de Casa Branca enviou uma representação á Secretaria da Agricultura contra o encarecimento das enxadas.

O "Diario Official" publicou no dia 27 a lei que estabelece diversas disposições sobre a instrucção publica do Estado, e que já foi dada á publicidade na integra, pelo "Correio Paulistano".

Triste emenda

a do sr. Alcindo Guanabara, senador. Propoz esse pae da Patria, que o Brasil suprisse de feijão, batatas, milho, etc., os alliados, abstendo-se de lhes dar qualquer cooperação militar.

Ora, não está direito: então feijão, arroz, batatas, representam soldados valiosos, de sangue ardente, capazes de no "front" fazer pender a victoria para o lado da justiça? Não, não se deve cifrar somente em fornecimento de cereaes a cooperação do Brasil. Somos dos que pensam que o Brasil não deve dar os seus generos: deve vendel-os, e prestar o seu apoio, não somente moral, mas materialmente, tomando no "front", conta de um sector. A emenda do sr. Alcindo, quando os leitores do "O Cachoeirense" lerem esta nota, já terá ido para o cesto, q' é o seu logar mais digno.

Posse da nova Directoria do 432

Terá logar hoje ás 20 horas, no Theatro Municipal, a sessão para a posse da Directoria do Tiro 432, eleita para 1918. Foram distribuidos convites aos socios para assistir a essa festa que constará de um bellissimo programma.

Alma civica

O sr. Victruvio Marcondes, poeta já nosso conhecido atravéz de sua bagagem litteraria e chronicas jornalisticas, offereceu-nos o seu ultimo trabalho poetico—"Alma Civica" — com uma delicada dedicatoria. Ainda não tivemos tempo de analysal-o, porem o que delle vimos foi o bastante para nos scientificar de que é um livro bastante patriotico e util, porque incrementa o civismo na alma dos brasileiros de agora e continuará essa obra na dos brasileiros de amanhã. Gratos pela preciosa offerta.

Os dentistas

praticos estabelecidos nesta localidade, receberam, emanada da Junta de Hygiene deste Estado, circular prohibindo-os de exercerem essa profissão.

Hospedes

Estão na cidade, o dr. João E. Rodrigues, Juiz de Direito de Caçapava com sua exma. familia, e o joven José de Oliveira Braga, estudante de direito no Rio.

Fallecimento

Falleceu quinta-feira, a velha Joanna Conga, muito conhecida e popular, nesta cidade. Como sem nenhum recurso vivia, assim morreu, e si não fora o espirito caridoso do sr. Felippe Temer, não teria occasião de ser enterrada num caixão seu, com roupa decente, sua... Aquelle cavalheiro fez todas as despezas com o modesto enterro da velha Joanna, dando assim prova de inconfundivel caridade.

Patriotismo

A sta. Sita Stain, professora da escola mixta do bairro do Turvo, em S. Luiz do Parahytinga, dirigiu-se ao sr. secretario do interior, expondo a s.exc.que,levada pelo seu patrotismo,desejava excluir da sua assignatura o sobrenome Stein,de origem allemã.

A requerente é brasileira, nascida na cidade de Tieté, sendo filha de paes brasileiros natos.

Na sua petição,a nossa patricia diz ser sua vontade adoptar o sobrenome de Vera Cruz.

A' vista das razões expostas pela digna joven, que acaba de ter tão bello gesto, o sr.dr. Oscar Rodrigues Alves deferiu o seu requerimento.

Licença

Foi concedida licença de tres mezes,a contar do dia 1.o de Janeiro proximo futuro,para tratar de sua saude,ao escrivão do juizo de paz do districto da séde da comarca de Cachoeira,s. João Villela deSousa Rebello.

Agricultura

O sr.dr.Vieira Souto,delegado executivo da producção nacional,em carta ao sr. dr. Ferreira Ramos,commissario executivo da producção nacional neste Estado, pede fazer ver a necessidade de se desenvolver,de preferencia,por todos os meios a cultura dos generos alimenticios,especialmente o do feijão.

JOÃO THOMAZ

Deseja vender sua officina de ferreiro, sita á Rua Bernardino de Campos, 7, comprehendendo as ferramentas e um bom stock de ferro novo. Vende tambem a casa em que está installada a mesma officina e ainda a de sua residencia. Para melhor informações, dirigir-se ao proprietario nesta localidade.

Regressos

Seguiu para Pinda, quinta-feira, depois de passar uns dias com sua familia, nesta cidade, o pharmaceutico sr. Ulysses Guimarães.

—Para a mesma localidade tambem regressaram o sr. Luiz Tolosa e seu filho Ernani, estudante de odontologia.

PINTURA E DESENHO

Dá-se lições de desenho a crayon ou a cores e pintura a oleo, a preços vantajosos. Tratar com o pintor

Cyro de Carvalho

N. B.—As lições poderão ser dadas a domicilio, para meninas que desejarem aprender, para bordados.

Fizeram annos :

A 21 o sr. Ludolpho Santos, nosso assignante e chefe do Deposito da Central, nesta cidade ;

A 27, d. Marietta Rios sogra do sr. Vicente Bevilacqua. Parabens.

Esteve nesta cidade o sr. João Gomes Xavier, nosso assignante e prof. da escola de Pharmacia de Pinda.

Concurso

De accordo com a deliberação da Directoria, acha-se até o dia 3 de Janeiro p. f. aberta na séde do Tiro, a inscripção para concurso de Cabos e Anspeçadas já graduados, afim de confirmarem ou não os seus postos.

MATERIAS :

Portuguez—Dictado e composição.

Infantaria— Instrucção individual e evoluções até esquadra. (Theorica e pratica).

Nota :—As vagas verificadas com os não approvados, serão prehenchidas em concurso pelos atiradores.

Cachoeira, 26 de Dezembro de 1917.

O Secretario
Alfredo A. Rocha

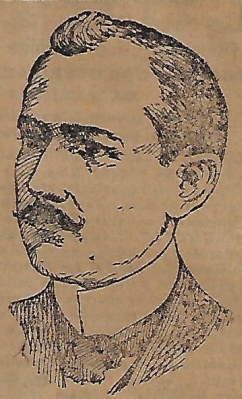

DR. J. HARDMAN
Residencia: Parahyba do Norte. Attesta que tem empregado em sua clinica com magnificos resultados o *Elixir de Nogueira* do Pheo Chco. João da Silva Silveira.

Cinema Cachoeira

Brevemente estreará neste cinema a troupe de variedades The Saliuas and Trup.

Já voltou da viajem que fez ao Rio de Janeiro com sua exma. familia, o cap. José Felix França, nosso assiguante.

Está veraneando em sua fazenda da villa do Jatahy, com sua exma. familia o cap. José Lopes de Araujo, nosso assiguante.

Ideal Cinema

Hoje, um lindo programma escolhido.

ADVOGADO

Dr. ADOLPHO DE CAMPOS MAIA

Acceita causas civeis, commerciaes, orfanologicas e criminaes

—o—

Escriptorio nesta cidade (Cachoeira): cartorio do 2.o Officio, onde é encontrado ás terças e quintas-feiras, das 11 ás 14 horas.

Residencia : PINDAMONHANGABA

Acha-se nesta cidade, o sr. Frederico Porto e exma. familia, em visita a parentes.

O sr. João Gomes Xavier, desta cidade seguiu para o Estado de Minas fazer uso das aguas, com sua exma. senhora.

LINHA DE TIRO

POLAINAS PRETAS INTEIRIÇAS DE QUALIDADE SUPERIOR A 20$000 O PAR

VENDE-SE NA CASA DE PASCHOAL VIVIANI

VER PARA CRER

Elixir de Nogueira do pharmaceutico SILVEIRA cura feridas da bocca, molestias da pelle e feridas na garganta.

Mocidade, tomae o «Elixir de Nogueira» do pharmaceutico SILVEIRA antes do matrimonio.

Corridas

A raia do Morro Vermelho hoje, estará repleta de povo, dado o incremento q' vae tomando aqui o emocionante sport hyppico.

A's 15 e meia horas,terão inicio as corridas com os seguintes pareos :

PAMPA-DOURADO, Norival, J. Mendes.
MOEDA-PATOTA, Natinho. Sacilotti.
AMAZONA-BILONTRA, Murillo, Sacilotti.
BIGODINHO-VEADA, C. Pinto, Dinho.
VENTANIA-CANARIO, Murillo. Ferreira.
INDIANA-RELAMPAGO J. Mendes. Roseira.
PIRATA-BAIO, J. Mendes. J. Bento.

Tiro 432

Os ingressos para a assistir a posse da nova Directoria, devem ser procurados pelos socios na Thezouraria do 432.

Por um cochillo do noticiarista, sahiu a noticia sobre a posse da nova Directoria do Tiro 432, errada : em vez de ser hoje essa sessão, como diz a noticia, será amanhã, ás 20 horas.

A CURA DA SYPHILIS

ADQUIRIDA e HEREDITARIA



Em todas as suas manifestações: *Rheumatismo, Eczemas, Manchas da Pelle, Darthros, Ulceras, Tumores, Escrophulas, Rachitismo, Dores nos musculos e ossos, Dores de cabeça nocturnas, Queda do cabello, Feridas da bocca, garganta, nariz, etc.* **se consegue inialllivelmente com o especifico**

LUETYL

do Pharmaceutico-Chimico *Alvaro Varges*

ADOPTADO NOS HOSPITAES DA MARINHA E DO EXERCITO

depois de officialmente submettido a estudos e observações, ficando provado o seu extraordinario valor therapeutico.

O **"LUETYL"** cura a Syphilis tanto interna (dos Pulmões, Coração, Estomago, Figado, Rins, etc.) como externa (dos Olhos, Ouvidos, Pelle, Couro cabelludo, etc.) quer seja adquirida ou hereditaria (herança de paes ou avós). Effeito rapido, energico e inoffensivo. Homens, Senhoras e Creanços em qualquer edade devem tomar o **"LUETYL"**. Uma garrafa faz cessar os soffrimentos e faz engordar de 1 a 3 kilos e as vezes 4 em 12 dias como se verificou no Hospital Central do Exercito — 8.ª enfermaria. E' o melhor fortificante, porque não só fortifica e engorda, como elimina as toxinas e saes nocivos ao Sangue. E' de paladar muito agradavel, não tem resguardo e toma-se como anti-syphilitico uma colher após as refeições e como tonico, meia colher. Uma infinidade de attestados de Hospitaes, como do Exercito e Marinha, de medicos e de pessoas curadas provam a sua efficacia. Peçam gratis o folheto **"O Perigo da Syphilis. Meios de saber si tem Syphilis"** e mais informações a Caixa Postal 1686 — RIO.

O **"LUETYL"** encontra-se em todas as pharmacias e casas de drogas do Brazil.

AVISO—Exigir sempre—LUETYL—Marca Registrada, Patente 1409

Deposito geral: 99, AVENIDA GOMES FREIRE, 99

RIO DE JANEIRO

Dr. L. Querido

DENTISTA NORTE - AMERICANO

Ex assistente do Dr. Witt Gritman da Universidade de enPnsylvania.

Diplomado pela America do Norte e Brazil; com cinco annos de pratica nesse Paiz, em Universidade e Gabinete Norte-Americano.

Só attende clientes com hora marcada, não trabalhando menos de meia hora em cada bocca.

Seus trabalhos são garantidos com «garantia» impressa e assignada mencionando prazo da garantia.

R. Dr. MARTINIANO, 7

GUARTINGUETÀ

Telephones: — *Bragantina n. 31 e N. S Apparecida n. 44.*

Elixir de Nogueira

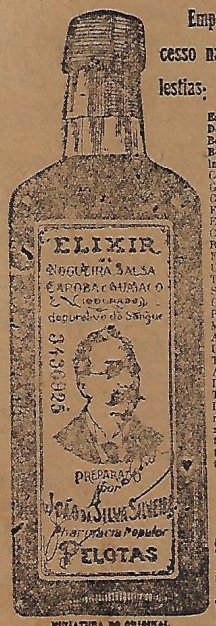

Empregado com successo nas seguintes molestias:

Escrophulas.
Darthros.
Bonbas.
Bonbons.
Inflammações do utero.
Corrimento dos ouvidos
Gonorrheas.
Carbunculos.
Fistulas.
Espinhas.
Cancros venereos.
Rachitismo.
Flores Brancas.
Ulceras.
Tumores.
Sarnas.
Crystas.
Rheumatismo em geral.
Manchas da pelle.
Affecções Syphiliticas
Ulceras da bocca.
Tumores Brancos.
Affecções de figado.
Dores no peito.
Tumores nos ossos.
Latejamento das arterias, do pescoço e finalmente, em todas as molestias provenientes do sangue.

Encontra-se em todas as pharmacias, drogarias e casas que vendem drogas.

MINIATURA DO ORIGINAL

GRANDE DEPURATIVO DO SANGUE

EMPREZA FUNERARIA

Francisco Papaterra Limongi

acaba de estabelecer uma EMPREZA FUNERARIA no Largo do Jardim nº 12, onde encontrarão um bom sortimento de coroas de saudades, palma e capella para anjos, etc. Os preços dos caixões são os seguintes:

1.a classe para adultos,	300$	1.a classe para anjos	176$
2.a classe para "	200$	2.a classe para anjos	110$
3.a classe para "	100$	3.a classe para anjos	70$
4.a classe para "	70$	4.a classe para anjos	40$
5.a classe para "	40$	5.a classe para anjos	30$

Coroas de saudades, ditas brancas para donzellas e anjos: 100$000, 80$000, 70$000, 60$000, 50$000, 40$000, 35$000, 30$000, 25$000, 20$000 e 15$000.

Os serviços desta empreza são garantidos e a contento dos interessados. Todo o serviço pode ser tratado com o snr. ANTONIO TAVARES

CACHOEIRA — E. DE S. PAULO

SYPHILIS?!

Ninguem mais morrerá desta terrivel doença, nem soffrerá as suas horrorosas consequencias. Quereis saber si tendes Syphilis adquirida ou hereditaria, interna ou externa? Quereis conhecer o meio facil de curar-vos radicalmente?

Cortae este coupon e enviae a Caixa Postal 1686 — Rio de Janeiro

Enviae hoje mesmo

Amanhã será tarde

COUPON

Nome: _____

Rua: _____

Cidade: _____

Estado: _____

A typographia do "O Cachoeirense" executa qualquer trabalho typographico