Anno III | Cachoeira, 16 de Dezembro de 1917 | Numero 112

Orgão Independente Litterario e Noticioso

O Cachoeirense

Collaboradores diversos

FUNDADOR: J. BARBOSA — DIRECTOR: OVIDIO DE CASTRO

Expediente

Assignª. annual—8$000
« semestral—4$000
Secção livre, por linha — $200
Editaes, por linha - $200

PAGAMENTO ADIANTADO

Evolução animica

PRINCIPIO VITAL — INSTINCTO E ALMA — VEGETARISMO E OMNIVORISMO

Darwin, illustre adepto da theoria evolucionista, cujas obras, confesso, apenas conheço por citação de outrem, affirma que o macaco é o antepassado primeiro do homem.

Pois, caros leitores, o obscuro articulista irá mais longe, lançando longinquo olhar retrospectivo apenas sobre a origem animica da humanidade ao lado dos eminentes scientistas livres-pensadores que *a ratione* a patrocinam.

E, omittindo aqui varias analogias anatomicas do homem comparado ao simio, apraz-lhe declarar que o «instincto de imitação» que se accentua sobretudo nas crianças, é o que parece até certo ponto mais approximal-os!

Não posso absolutamente crer que Deus pelo poder da sua infinita vontade tivesse creado cada alma para cada corpo, como sem fundamento professam as religiões.

Porque nós, os livres pensadores, contestamos como erroneo tal ensino?

R. Pelo facto de estarmos convencidos que as «evoluções organica e animica» são leis naturaes immutaveis.

A alma, em outros termos, para attingir o grau de desenvolvimento intellectual, moral e material? que possue desde o selvagem até ao homem civilisado, teve necessidade de adquerir, o durante sua peregrinação poly-secular nos reinos naturaes. *Natura non facit saltus.*

Cremos que foi o *principio vital* o que primitivamente existiu no reino mineral; deste passou ao reino vegetal já em grau psychico mais elevado, isto é, passou a ser "instincto".

Nota-se, como prova disso, que os vegetaes que nascem e crescem á sombra procuram inclinar suas hastes flexiveis de preferencia para o lado da luz, como que instinctivamente advertidos da acção benefica dos raios solares sobre sua organisação vital.

Do reino vegetal o principio vital, representado pelo instincto, passa ao reino animal, isto é, aos animaes inferiores da escala zoologica revelando-se-lhe superior (instincto de conservação e de reproducção da especie); em seguida passa aos animaes superiores, isto é, aos mammiferos (cão, elephante, cavallo, boi, etc.) tambem chamados quadrupedes, aos quaes tanto os antigos philosophos como alguns dos mais illustres psychologos modernos concedem uma alma atrasada *(alma belluina.)*

Nesses animaes superiores já se nota um certo grau de desenvolvimento das faculdades mentaes e até mesmo o raciocinio inicial.

(Continúa)

Dr. H. Figueira

Cachoeira, 917.

Gazetilha

Na ultima sessão de Directoria do Tiro 432, realisada a 9 de Dezembro, ficou resolvido nova alteração no horario dos exercicios, para ficar provado que o que antes vigorava, não produzia os fructos esperados. O horario definitivo agora, é o seguinte:

2.a feira, das 21 ás 23 horas. 4.a feira, das 19 ás 21 horas. 6.a feira, das 21 ás 23 horas. Domingo e feriados, das 16 e meia, ás 19 horas em ponto. Quer nos parecer que este horario, de todos é o que melhor consente os interesses dos associados.

Nascimento

O lar do sr. João dos Santos Junior foi enriquecido com mais uma galante menina.

Parabens.

Missa

Celebrou-se no dia 13 na Igreja Matriz desta cidade, a missa em suffragio á alma do fallecido Candido Pinto Barbosa.

Brinde

Recebemos do sr. Antonio Jorge Dabul, antigo negociante desta praça, uma linda folhinha para 1918, representando a proclamação da Republica pelo Mal. Deodoro. Agradecemos.

O Tiro 432

tem prestado relevante serviço á ordem publica, policiando a cidade, por não poder a nossa deficiente policia fazel-o por completo.

Fizeram annos:

a 12, completou 9 annos, a galante menina Margarida, filha do nosso assignante sr. Genesio Vasques;

a 14, a senhorita Francisca Ramalho, prendada filha do major Deocleciano Ramalho;

hoje, a menina Anna, filha do nosso assignante sr. AntonioCarlomagno.

Completará amanhã, mais um anniversario, o prof. Godofredo Pinto Barbosa;

a 19, o dr. Abel Vargas, nosso assignante residente em Ribeirão das Lages (E. do Rio).

A todos endereçamos os nossos parabens.

Exames

Foram approvados nos dias 10 e 11, respectivamente, os srs. Ulysses Guimarães e Pedro de Paula e Silva, nos exames da Escola de Pharmacia, de Pindamonhangaba.

O dr. Azevedo Castro, delegado de policia desta cidade recebeu as seguintes instrucções do sr. dr. Thyrso Martins, delegado geral:

S. Paulo, 27 de Novembro de 1917.

INSTRUCÇÕES SOBRE SALVO CONDUCTOS E PROVA DE IDENTIDADE PESSOAL PARA VIAGENS

Recommendo aos Srs delegados de policia do Estado que,a contar do recebimento d'esta façam constar por edital affixado na delegacia que pessoa alguma, Nacional ou Estrageira,poderá viajar no Estado sem salvo conducto ou attestado da delegacia local,observadas as seguintes instrucções:

PRIMEIRA - Os subditos Allemães não poderão viajar dentro e fóra do Estado sem salvo conducto da policia;

SEGUNDA - Os demais estrangeiros não poderão viajar dentro do Estado sem prova de identidade pessoal, sendo-lhes tambem exigido salvo conducto quando dirigirem aos Estados do Rio de Janeiro,Paraná,Santa Catarina,Rio Grande do Sul e Districto Federal;

TERCEIRA - Os estrangeiros residentes fora da Capital e que se dirigirem para qualquer daquelles Estados sem passarem pela Capital,deverão levar salvo conducto concedido pela delegacia do lugar onde residem;

QUARTA - Os estrangeiros que viajar nos Estados de Minas,Goyaz e MattoGrosso não precisam levar salvo conducto,contanto que esteja munido de prova de identidade pessoal,para viajar até as fronteiras daquelles Estados.

QUINTA - O salvo conducto será concedido mediante requerimento sellado com estampilha Estadoal de 300 rs.e redigido nos termos do modelo numero 1, em papel almasso commum;

§ UNICO - A secretaria não fornece impressos para esses requerimentos;

SEXTA - O salvo conducto deverá ser redigido pelo escrivão da autoridade em papel impresso ou commum, observados os dizeres do Modelo n. 2, devendo trazer o carimbo da delegacia e a assignatura da autoridade sobre uma estampilha estadual de 300 réis;

SETIMA - A concessão do salvo conducto é isenta de custas e emolumentos,pena de responsabilidade para a autoridade ou escrivão que exigil-os;

OITAVA - Toda a vez que a autoridade conceder salvo conducto a allemão, deverá communical-o por telegramma á Delegacia Geral, se for caso urgente, usando a seguinte formula: «Fulano de tal (o nome do allemão) TADEPE»;

NONA - Os brasileiros podem viajar dentro e fora do Estado, bem como os estrangeiros que não forem allemães, sòmente dentro do Estado, uma vez que estejam munidos de um attestado da autoridade policial, passado nos termos do Modelo n. 3, fornecido pela Secretaria, ou tragam comsigo a carteira de identidade pessoal ou a carteira de eleitor;

§ UNICO - O titulo de eleitor não serve para prova de identidade pessoal;

DECIMA - O attestado do Modelo n. 3 é isento de sellos, custas e emolumentos, e é valido por trinta dias apenas, devendo ser renovado, findo esse prazo;

UNDECIMA - Sò se consideram nacionaes os nascidos no Brasil, mesmo de paes estrangeiros, comtanto que residam no Brasil, e os estrangeiros que se naturalisaram e receberam carta ou titulo declaratorio de cidadão brasileiro, ou documento equivalente [Lei federal n. 904, de 12 de Novembro de 1902, § 2. ns. I e II].

DECIMA SEGUNDA - As mulheres casadas e os menores, de nacionalidade brasileira, que viajarem sòs, devem estar munidos do attestado da autoridade, concedido mediante solicitação do marido ou dos paes dos menores;

DECIMA TERCEIRA - Quando as pessoas viajarem em conjuncto, sendo familia, companhia dramatica, etc. basta o attestado para o chefe ou reprentante legal, uma vez que constem os nomes dos demais viajantes no attestado da autoridade;

DECIMA QUARTA - Estas instrucções deverão ser affixadas nas delegacias e communicadas ás subdelegacias, para que ahi as cumpram.

Secretaria da Justiça e da Segurança Publica, 27 de Novembro de 1917.

O Delegado Geral
THYRSO MARTINS

Desenvolver a cultura de algodão, de canna e de cereaes, e a criação de gado e de porcos e' enriquecer a nação.

Exames

Realisou-se no dia 10, o exame da escola mixta da margem esquerda, a cargo da provecta educadora sra. Carolina Motta Siqueira. O exame correu muito bem, tendo os alumnos se revelado bastante adeantados. A exposição de trabalhos não deixou a desejar, attestando os multiplos trabalhos que examinamos, a dedicação da professora. Após os exames usou da palavra o dr. Azevedo Castro que foi ao terminar, muito applaudido. Em seguida foi servido aos presentes um copo d'agua. Foi uma bella festa escolar que em todos deixou agradavel e grata recordação. A' exm. sra, Carolina Motta Siqueira enviamos nossas felicitações pelo adeantamento revelado pela sua classe no anno de 1917.

—Realisaram-se no dia 10, segunda-feira, os exames da E. Nocturna, a cargo do prof. S. Fagundes. Dos 53 matriculados, compareceram 30 alumnos que examinados pela competente Banca Examinadora, attestaram bastante desenvolvimento em todas as materias do programma. As 22 hs. o sr. Presidente, major Severino Moreira Barbosa,deu como encerrados os trabalhos, usando da palavra o dr. Azevedo Castro, membro da commissão examinadora. S. s. num bello improviso fechou com chave de ouro a serie de exames das escolas isoladas do Municipio de Cachoeira. Após. a todos foi servido um copo d'agua. Ao representante deste jornal foram dispensadas as maiores attenções, que publicamente agradecemos.

Medico

O dr. Milton Cavalcanti Pinna, chefe do Corpo de Saude do 432, vae residir no mesmo predio onde residiu o dr. Souza Gomes.

Esteve

terça-feira nesta cidade em visita a sua familia, vindo de Formoso, o sr. major Antonio Muniz Machado Junior, commerciante e lavrador, naquella localidade. Estando ali installada uma colonia allemã, indagamos de s. s. si por lá andavam direitos aquelles boches. Declarou-nos, que os allemães de Formoso vivem todos cuidando do seu trabalho e são humildes. Declarou-nos mais que lá existe entre todos, um que causa suspeitas, mas que até agora a policia contra elle nada poude fazer,por não encontral-o commettendo qualquer irregularidade. E foi só.

Miss Mary

Aquella pobre Miss Mary, que alli esteve enterrada no campo de foot-ball, por quasi 2 hs. para ganhar 12 mil e tanto, encontra-se no Rio, onde se tem exibido com successo, no mesmo theatro onde jejua por 8 dias, dentro de um tumulo de vidro, Pierre Villar.

Sorteio Militar

Levo ao conhecimento de todos os interessados que por decreto de 7 do corrente, foi suspenso o sorteio no anno corrente ficando transferida esta operação para epoca que será opportunamente marcada.

Cachoeira, 12 de Dezembro de 1917.

O Presidente da Junta
Severino Moreira Barbosa

O Tiro 432

— Assembléa Geral —

De ordem da Directoria convoco os srs. socios do Tiro 432, para hoje ás 17 horas, reunidos no Paço Municipal, se constituirem em Assembléa, afim de eleger a nova Directoria para 1918. Só poderão votar os maiores de 21 e os que apresentarem recibo de Dezembro.

Cachoeira, 16 de Dezembro de 1917.

O Secretario
S. FAGUNDES

De ordem do sr. Presidente, convoco os srs. Directores para uma sessão extraordinaria, hoje ás 13 horas, na séde social.

Cachoeira, 16 de Dezembro de 1917.

O Secretario interino
Alfredo Rocha
(Vogal)

Passou na quinta-feira passada, o cargo de Secretario ao seu substituto legal, sr. Alfredo do Amaral Rocha, o sr. Sebastião Fagundes, que se acha com 30 dias de licença. Do sr. Rocha esperamos o mesmo tino do seu antecessor, no cargo mais arduo do Tiro 432.

GRATIFICA-SE a quem entregar, um guarda chuva com cabo de prata, e uma corrente de prata com chaves. Trata-se com Antonio Jorge Dabul.

Cine Cachoeira

Encontra-se com os proprietarios do Cine Cachoeira, uma lista para espectaculos dos artistas "Os Lusos".

Está enfermo o joven Pedro Delgado de Moraes, dedicado auxiliar nas officina desta folha.

Edital

JUISO DE CASAMENTOS DE CACHOEIRA

João Salustiano de Miranda, Official interino do Registro Civil do districto de Cachoeira, Estado de São Paulo, na forma da lei, etc.

Faço saber que pretendem casar-se Caetano Innocencio Puga e Elisiaria Gomes, elle filho legitimo de Verissimo Maximo Puga e de Angelica da Conceição, nascido em sete de Agosto de mil oitocentos e noventa e tres, solteiro, natural e residente nesta cidade, empregado na Estrada de Ferro Central do Brasil; ella filha legitima de Antonio Gomes da Silva e de Maria Francisca da Silva, nascida em Bananal em vinte e tres de Julho de mil oitocentos e noventa e quatro, solteira e residente nesta cidade.

Apresentaram os documentos exigidos pela lei. Si alguem souber de algum impedimento, deve accusal-o nos termos da lei e para os fins de direito. E para constar e chegar ao conhecimento de todos lavrei o presente que será affixado no logar do costume e publicado pela imprensa local.

Cachoeira, 12 de Dezembro de 1917.

O Official interino do Registro Civil
João Salustiano
de Miranda

Leoncio Pinto Barbosa e familia, agradecem penhorados a demonstração de amizade que deram as pessoas que os acompanharam em todos os sentimentos por occasião do fallecimento de seu pae e chefe, Candido Pinto Barbosa.

SECÇÃO LIVRE

Ao Povo Cachoeirense

O abaixo assignado tendo que se retirar desta cidade, e não tendo podido despedir-se pessoalmente de seus amigos e clientes, faz por meio desta, aproveitando a occasião para declarar a uma meia dusia de desaffectos seus como sejam Chica Padeira, Filhos, e caterva, que retirou-se por livre e espontanea vontade, quando muito bem quiz.

Outrosim pede ás pessoas que se acham em debito, caso queiram saldar suas contas fazel-o ao Sr. Porto Filho, em sua Pharmacia.

Sacramento, E. F. Mogyana.

Dr. Souza Gomes F.

12—12—917.

Ideal Cinema

Trabalha no palco d'este cinema, o macaco "Jack" que hontem alcançou grande successo.

Viajantes

Seguiu para S. Paulo, em goso de ferias, de verão, o prof. Agostinho Ramos.

—Seguiu para Nova Friburgo, em visita aos seus, o sr. Joaquim Bittencourt, cabo do 432.

—Segue amanhã para o Rio, em goso tambem de ferias, o prof. Sebastião Fagundes. Feliz viajem.

—Já deve estar de volta da viajem que foi a S. Paulo, o sr. J. Barbosa.

Falleceu em Taubaté, depois de uma longa enfermidade, o dr. João E. Marcondes Varella, ex-juiz de direito nesta cidade. Ao dr. Carlos Varella, seu filho, enviamos os nossos pesames.

A exma. sra. d. Fernandina Ferreira, esposa do sr. Benedicto Ferreira, passou pelo duro golpe de perder a sua filhinha com 2 dias de edade. Acompanhando o casal Ferreira nos seus justos sentimentos, enviamos condolencias.

A festa do Divino que estava marcada para o fim deste mez, foi adiada para Maio.

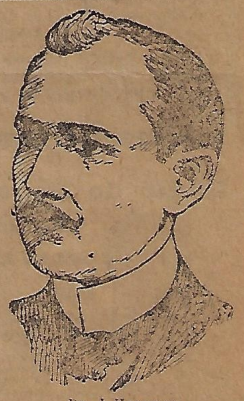

DR. J. HARDMAN
Residencia: Parahyba do Norte.
Attesta que tem empregado em sua clinica com magnificos resultados o *Elixir de Nogueira* do Pharmaceutico João da Silva Silveira.

ADVOGADO

Dr. ADOLPHO DE CAMPOS MAIA

Acceita causas civeis, commerciaes, orfanologicas e criminaes

—o—

Escriptorio nesta cidade (Cachoeira): cartorio do 2.o Officio, onde é encontrado as terças e quintas-feiras, das 11 ás 14 horas.

Residencia: PINDAMONHANGABA

A CURA DA SYPHILIS

ADQUIRIDA e HEREDITARIA



Em todas as suas manifestações: *Rheumatismo, Eczemas, Manchas da Pelle, Darthros, Ulceras, Tumores, Escrophulas, Rachitismo, Dores nos musculos e ossos, Dores de cabeça nocturnas, Queda do cabello, Feridas da bocca, garganta, nariz, etc.*
se consegue infallivelmente com o especifico

LUETYL

do Pharmaceutico-Chimico *Alvaro Varges*

ADOPTADO NOS HOSPITAES
DA MARINHA E DO EXERCITO

depois de officialmente submettido a estudos e observações, ficando provado o seu extraordinario valor therapeutico.

O "LUETYL" cura a Syphilis tanto interna (dos Pulmões, Coração, Estomago, Figado, Rins, etc.) como externa (dos Olhos, Ouvidos, Pelle, Couro cabelludo, etc.) quer seja adquirida ou hereditaria (herança de paes ou avós). Effeito rapido, energico e inoffensivo. Homens, Senhoras e Creanças em qualquer edade devem tomar o "LUETYL". Uma garrafa faz cessar os soffrimentos e faz engordar de 1 a 3 kilos e as vezes 4 em 12 dias como se verificou no Hospital Central do Exercito — 8.ª enfermaria. E' o melhor fortificante, porque não só fortifica e engorda, como elimina as toxinas e saes nocivos ao Sangue. E' de paladar muito agradavel, não tem resguardo e toma-se como anti-syphilitico uma colher após as refeições e como tonico, meia colher. Uma infinidade de attestados de Hospitaes como do Exercito e Marinha, de medicos e de pessoas curadas provam a sua efficacia. Pedam gratis o folheto "O Perigo da Syphilis. Meios de saber si tem Syphilis" e mais informações a Caixa Postal 1686 — RIO.

O "LUETYL" encontra-se em todas as pharmacias e casas de drogas do Brazil.

AVISO—Exigir sempre—LUETYL—Marca Registrada, Patente 1468
Deposito geral: 99, AVENIDA GOMES FREIRE, 99
RIO DE JANEIRO

Dr. L. Querido

DENTISTA NORTE - AMERICANO

Ex assistente do Dr. Witt Gritman da Universidade de enPnsylvania.

Diplomado pela America do Norte e Brazil; com cinco annos de pratica nesse Paiz, em Universidade e Gabinete Norte-Americano.

Só attende clientes com hora marcada, não trabalhando menos de meia hora em cada bocca.

Seus trabalhos são garantidos com «garantia» impressa e assignada mencionando prazo da garantia.

R. DR. MARTINIANO, 7

GUARTINGUETÁ

Telephones: — *Bragantina n. 31 e N. S. Apparecida n. 44.*

Elixir de Nogueira

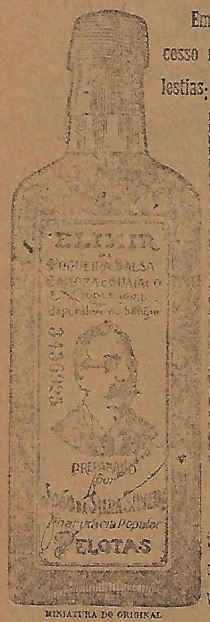

MINIATURA DO ORIGINAL

Empregado com successo nas seguintes molestias:

Escrophulas.
Darthros.
Bubas.
Bubões.
Inflammações do utero.
Corrimento dos ouvidos
Gonorrheas.
Carbunculos.
Ictericia.
Espinhas.
Cancros venereos.
Rachitismo.
Flores Brancas.
Ulceras.
Diabetes.
Sezuas.
Gretas.
Rheumatismo em geral.
Manchas de pelle.
Affecções syphiliticas
Ulceras da bocca.
Tumores Brancos.
Affecções do figado.
Ulceras no peito.
Tumores nos ossos.
Inflammação das arterias, do peitoral e finalmente, em todas as molestias provenientes do sangue.

Encontra-se em todas as pharmacias, drogarias e casas que vendem drogas.

GRANDE DEPURATIVO DO SANGUE

EMPREZA FUNERARIA

Francisco Papaterra Limongi

acaba de estabelecer uma EMPREZA FUNERARIA no Largo do Jardim n. 12, onde encontrarão um bom sortimento de coroas de saudades, palma e capella para anjos, etc. Os preços dos caixões são os seguintes:

1ª classe para adultos, 300$ | 1ª classe para anjos 170$
2ª classe para " 200$ | 2ª classe para anjos 110$
3ª classe para " 100$ | 3ª classe para anjos 70$
4ª classe para " 70$ | 4ª classe para anjos 40$
5ª classe para " 40$ | 5ª classe para anjos 30$

Coroas de saudades, flôres brancas para defuntos e anjos: 100$000, 80$000, 70$000, 60$000, 50$000, 40$000, 35$000, 30$000, 25$000, 20$000 e 15$000.

Os serviços desta empreza são garantidos e a contento dos interessados. Todo o serviço pode ser tratado com o snr. ANTONIO TAVARES.

CACHOEIRA — E. DE S. PAULO

SYPHILIS?!

Ninguem mais morrerá desta terrivel doença, nem soffrerá as suas horrorosas consequencias. Quereis saber si tendes Syphilis adquirida ou hereditaria, interna ou externa? Quereis conhecer o meio facil de curar-vos radicalmente?

Cortae este coupon e enviae a Caixa Postal 1686 — Rio de Janeiro

Escrevei hoje mesmo
Amanhã será tarde

COUPON

Nome: _____
Rua: _____
Cidade: _____
Estado: _____

A typographia do "O Cachoeirense" executa qualquer trabalho typographico