GRUPO ESCOLAR



Uma das instituições que maior impulso tem dado ao progresso do ensino em nosso Estado e mais tarde o dará em todo o Brasil,é por certo a dos grupos escolares, onde pela criteriosa selecção dos alumnos, pela boa ordem de disciplina das classes, mais facil de manter-se e propagar-se pelos exemplos dados reciprocamente em classes, pela duplicidade da ascendencia de professores e director : o desenvolvimento, quer physico, quer intellectual, quer moral, ha de ser sempre mais amplo,mais completo, mais consentaneo com as actuaes exigencias da sociedade.

Sem desconhecer os relevantes serviços prestados pelas escolas isoladas mesmo nos centros populosos,as quaes serão sempre indispensaveis nos bairros e nos pequenos povoados : comtudo é força confessar que em estabelecimentos como este de que se trata, não pode o ensino deixar de revestir-se de um caracter de uniformidade, de disciplina e de homogeneidade, que o tornam distincto em relação ao ministrado por outros meios existentes.

Em relação ao nosso grupo escolar, cumpre-me lembrar que foi elle installado em 6 deMarço de 1913, pelo inspector escolar Sr. Mauricio de Camargo.

A creação desse estabelecimento de ensino deve-se em grande parte aos esforços do Dr. João Evangelista Rodrigues, nosso operoso conterraneo ; o que realisou-se na presidencia do Doutor Francisco de Paula Rodrigues Alves, sendo secretario do Interior o Dr. Altino Arantes Marques, actual presidente do Estado.

O seu primeiro director foi o prof. Raphael de Sant'Anna, que aqui esteve até fins de 1916.

O seu primitivo corpo docente compunha-se dos seguintes professores : Salvador Pinto Barbosa, João Palazzo, D. Maria Thereza Tolosa, D. Joaquina Bueno Moreira, D. Maria Carlos de Toledo, D. Thereza Fortes, como adjunctas, e dassubstitutas effectivas D. Ubaldina Bastos e D. Elvira Augusta Nogueira.

O pessoal administrativo foi assim organisado : porteiro, Pedro Evangelista Pinto ; serventes, José de Paula Rocha e D. Sylvina Rodrigues de Oliveira.

O edificio onde funcciona este estabelecimento é de aspecto agradavel,bem construido, solido. Contem 8 salas espaçosas para aulas, alem de 2 commodos destinados — um á directoria e outro a um pequeno almoxarifado. Os corredores são espaçosos e bem ventilados.



Dr. João Evangelista Rodrigues

Nos fundos existem 2 confortaveis galpões bem como as privadas necessarias.

Ha alem disso boas áreas de recreios e um bello jardim que occupa a frente e parte dos lados do edificio.

A creação do grupo escolar nesta cidade,não ha negar, foi um grande impulso dado á marcha do ensino aqui ministrado. Pois no curto espaço de quatro annos e tanto que funcciona, muito e muito já tem contribuido para o progresso das classes infantis, que têm encontrado em seus professores, verdadeiros e dedicados propugnadores da causa do progresso em nosso meio. Que fallem por elle essas pequenas gerações que já aqui se tem preparado e essas que em meio do caminho alli estão recebendo os germens, as noções daquillo que as farão aptas para a vida pratica, quer sob o ponto de vista moral, quer sob o ponto de vista intellectual.

Congratule-mo-nos, pois, com os propugnadores desta tão louvavel cruzada.

Cach. 13-10-917.

L.

Patentes de Officiaes da Guarda Nacional

De accordo com o Art. 3 o in fine da Lei 3 213 de 30 de Dezembro de 1916 os officiaes da G. Nacional que ainda não muniram-se de suas patentes poderão fazer até 31 de Dezembro do corrente anno.

Collectoria Federal de Cachoeira, 11 de Outubro de 1917.

O Collector
João Barbosa
Ferraz Filho

VER horas certas, com os relogios que estão expostos na vitrine da Fazendas e Modas. Antonio Jorge Dabul. De 12$ a 80$.

Acha-se enfermo o pequeno Evelino, filhinho do nosso amigo e representante, na margem esquerda, sr. Joaquim Honorio de Oliveira.

Ideal Cinema

Exibiu-se com successo, na semana finda, n' o palco deste cinema, o duetto Ré-Bello. Tambem está annunciado para breve, o maravilhoso film em séries : O ESTYGMA.

Falleceu no dia 15, pela manhã, victima de uma syncope-cardiaca, o nosso amigo e assignante, sr. João Pinto Fernandes. O fallecido, cavalheiro distincto, era bastante conceituado em nosso meio social, e, por isso, o seu passamento foi por todos profundamente sentido. Pesames á familia enlutada.

NUMERO ESPECIAL DE ANNIVERSARIO

aulas, alem de 2 commo-



Dr. João Evangelista Rodrigues

dos destinados — um á

ESCOLA JOAO EVANGELISTA RODRIGUES

O CACHOEIRENSE. 17 de Outubro de 1917

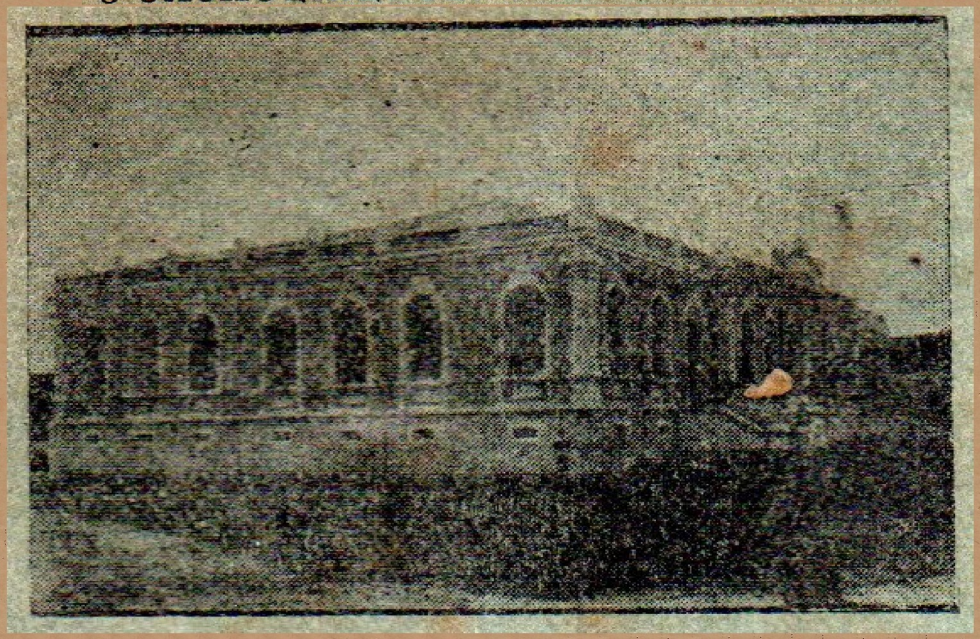

JOÃO EVANGELISTA RODRIGUES

O CACHOEIRENSE. 17 de Outubro de 1917



Dr. João Evangelista Rodrigues

Dr. L. Querido

DENTISTA NORTE - AMERICANO

Ex assistente do Dr. Witt Gritman da Universidade de enPnsylvania.

Diplomado pela America do Norte e Brazil; com cinco annos de pratica nesse Paiz, em Universidade e Gabinete Norte-Americano.

Só attende clientes com hora marcada, não trabalhando menos de meia hora em cada bocca.

Seus trabalhos são garantidos com «garantia» impressa e assignada mencionando prazo da garantia.

R. Dr. MARTINIANO, 7

GUARTINGUETÀ

Telephones: — *Bragantina n. 31 e Nº S Apparecida n 44*

Pharmacia Coombo

SOB A DIRECÇAO DO HABIL PHARMACEUTICO

Christovam Colombo Torres

Diplomado pela Faculdade de Medicina do Rio de Janeiro

GRANDE SORTIMENTO DE PRODUCTOS CHIMICOS E PHARMACEUTICOS NACIONAES E EXTRANGEIROS

São encontrados neste grande estabelecimento, artigos de borracha, ataduras geysadas, seruns anti-dysenterico polyvalente, anti-crotalico, anti-ophydico, anti-diphterico, anti-tetanico, etc. Vende-se tambem a homeopathia de Almeida Cardozo, em tintura e globulos por preços sem competidor. Encontram-se tambem aguas mineraes nacionaes e estrangeiras.

TODAS AS RECEITAS SAO AVIADAS COM O MAIOR ESCRUPULO E TODA PROMPTIDAO POR PREÇOS MODICOS

Depositario dos productos de Xavier:

Licor de Cacau, Cognac de Alcatrão e o Licor Tonico

ABRE-SE A QUALQUER HORA DA NOITE

Telephone N. S. da Apparecida, n. 11

Rua Dr. Bernardino de Campos n 24

Cachoeira - E. F. C. B. - E. São Paulo

SYPHILIS?!

Ninguem mais morrerá desta terrivel doença, nem soffrerá as suas horrorosas consequencias. Quereis saber si tendes Syphilis adquirida ou hereditaria, interna ou externa? Quereis conhecer o meio facil de curar-vos radicalmente?

Cortae este coupon e enviae a Caixa Postal 1685 — Rio de Janeiro

Enviae hoje mesmo

Amanhã será tarde

COUPON

Nome:

Rua:

Cidade:

Estado:

Dr. E. Autran

Molestias do nariz, garganta e ouvidos. Cirurgia geral e partos.

MEDICO DA SANTA CASA DE MISERICORDIA

Nota — [illegible] a qualquer [illegible]

LO[illegible]

3, Larg[illegible] 3

Expediente

Assignª. [illegible] — 8$000

« semestral — 4$000

Secção livre, por linha — $200

Editaes, por linha - $200

PAGAMENTO ADIARTADO

A CURA DA SYPHILIS

ADQUIRIDA e HEREDITARIA

Em todas as suas manifestações: *Rheumatismo, Eczemas, Manchas da Pelle, Darthros, Ulceras, Tumores, Escrophulas, Rachitismo, Dores nos musculos e ossos, Dores de cabeça nocturnas, Queda do cabello, Feridas da bocca, garganta, nariz, etc.*

se consegue inialivelmente com o especifico



LUETYL

do Pharmaceutico-Chimico *Alvaro Varges*

ADOPTADO NOS HOSPITAES DA MARINHA E DO EXERCITO

depois de officialmente submettido a estudos e observações, ficando provado o seu extraordinario valor therapeutico.

O "**LUETYL**" cura a Syphilis tanto interna (dos Pulmões, Coração, Estomago, Figado, Rins, etc.) como externa (dos Olhos, Ouvidos, Pelle, Couro cabelludo, etc.) quer seja adquirida ou hereditaria (herança de paes ou avós). Effeito rapido, energico e inoffensivo. Homens, Senhoras e Creanços em qualquer edade devem tomar o "**LUETYL**". Uma garrafa faz cessar os soffrimentos e faz engordar de 1 a 3 kilos e as vezes 4 em 12 dias como se verificou no Hospital Central do Exercito — 8.ª enfermaria. E' o melhor fortificante, porque não só fortifica e engorda, como elimina as toxinas e saes nocivos ao Sangue. E' de paladar muito agradavel, não tem resguardo e toma se como anti-syphilitico uma colher após as refeições e como tonico, meia colher. Uma infinidade de attestados de Hospitaes como do Exercito e Marinha, de medicos e de pessoas curadas provam a sua efficacia. Peçam gratis o folheto **"O Perigo da Syphilis. Meios de saber si tem Syphilis"** e mais informações a **Caixa Postal 1686 — RIO.**

O "**LUETYL**" encontra-se em todas as pharmacias e casas de drogas do Brazil.

AVISO—Exigir sempre—LUETYL—Marca Registrada, Patente 1409

Deposito geral: 99, AVENIDA GOMES FREIRE, 99

RIO DE JANEIRO

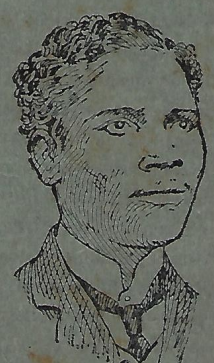

CAP. DIOGO MARTINS BILL

Residente: S. João do Paraiso—Minas.

Curado de impigens na cabeça, com o *Elixir de Nogueira* do Phco. Chco. João da Silva Silveira.